

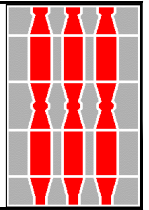

REGIONE UMBRIA
COMUNE DI SAN VENANZO

Provincia di Terni (TR)



**PIANO DI ELIMINAZIONE DELLE BARRIERE ARCHITETTONICHE (P.E.B.A.)
 COMUNE DI SAN VENANZO**

Schede delle strutture rilevate e valutazione dell'accessibilità

N. ELAB.	COMM.	FASE	DOC.	SCALA	REV.	FILE
14	1823	D	GSR01	-	00	1823D GSR0100

Stazione appaltante:
 Comune di San Venanzo

Responsabile del Procedimento:
 Ing. Chiara Ciarlini
 (Ufficio Tecnico Lavori Pubblici)

Coordinamento e progettazione:



E.A. Group S.r.l.
 Arch. Marco Turilli

0	APRILE 2024	EMISSIONE	-	-	-
REVISIONE	DATA	OGGETTO	REDATTO	VERIFICATO	AUTORIZZATO

Codice struttura

Identificazione del macro livello di accessibilità *1

Identificazione struttura rilevata
Tipologia - Nome
Ubicazione

Articolazione
degli spazi *2

Indirizzo
Contesto Territoriale
Dati rilievo

Giudizi di accessibilità:

Servizio Igienico *3
Livello di raggiungibilità della struttura *4 Livello di accessibilità:
Utenti su sedia a ruote *5
Utenti ciechi *5
Presenza di ausili per utenti sordi *6

Descrizione elementi rilevati

Descrizione del susseguirsi (>) dei sistemi edili e delle unità ambientali rilevate.

Analisi spazio esterno:

Dati relativi al percorso di approccio alla struttura rilevata

Analisi accesso della struttura:

Dati relativi all'ingresso con le migliori caratteristiche di accessibilità presenti nella struttura

Analisi spazio interno della struttura:

Dati relativi alla localizzazione della funzione rilevata.
Dati dimensionali su passaggi ed attrezzature
Presenza di ausili dedicati

Analisi del servizio igienico:

Dati relativi alla localizzazione e raggiungibilità del servizio igienico
Dati dimensionali su passaggi ed attrezzature Presenza di ausili dedicati *3.

 1	Destinazione: Museo Struttura : Museo Vulcanologico	-	N.L.
Piazza Roma n.1		Centro Storico	E.A.Group
Indirizzo		Gruppo rilievo	Data Rilievo
ACCESSIBILE CON ASSISTENZA		RAGGIUNGIBILE	
ACCESSIBILITA' SERVIZI IGIENICI		RAGGIUNGIBILITA' RISPETTO AL PARCHEGGIO o ad altra NODALITA' DI TRASPORTO	
ACCESSIBILE CON ACCOMPAGNATORE NECESSARIO	ACCESSIBILE CON ACCOMPAGNATORE NECESSARIO	5_NESSUN AUSILIO PRESENTE	
GIUDIZIO SINTETICO DI ACCESSIBILITA' PER PERSONE SU SEDIA A RUOTE		GIUDIZIO SINTETICO DI ACCESSIBILITA' PER PERSONE CIECHE	
AUSILI PER PERSONE SORDE			
Parcheggio non riservato > Ingresso > Rampetta > Porta di accesso > Stanze al piano terra > 1°Servoscala > Serie di Stanze piano 1° con scivolo di accesso alla sala > 2°Servoscala > Serie di stanze piano 2°con scalino di accesso alla sala di 13 cm >> Porta > Antibagno > Bagno accessibile con assistenza			
1 Ubicazione Posti Auto Riservati.		Non sono presenti posti riservati per utenti in condizioni di disabilità nelle vicinanze della struttura. Le aree di parcheggio non riservate, descritte nella scheda, si trovano in Piazza Roma. 1/B	
2 Tipologia Parcheggio		3 Collegamento Parcheggio - Percorso	
<input type="checkbox"/> Posto Riservato <input type="checkbox"/> Garage Convenzionato <input type="checkbox"/> Riservato In Area Parcheggio <input checked="" type="checkbox"/> Non Riservato In Area Parcheggio 0/C		<input checked="" type="checkbox"/> Complanare <input type="checkbox"/> Raccordato <input type="checkbox"/> Non Raccordato 2/A	
A Raso		Senza Marciapiede 2/A	
5 Larghezza Min. Percorso		6 Pavimentazione	
<input checked="" type="checkbox"/> < Cm. 90 <input type="checkbox"/> > Cm. 90		<input type="checkbox"/> Non Continua <input checked="" type="checkbox"/> Continua <input type="checkbox"/> Non Scnessa <input type="checkbox"/> Scnessa <input type="checkbox"/> Mancante 0/B	
7 Dislivelli Sul Percorso		8 Pendenze Affaticanti	
<input type="checkbox"/> Dislivelli Interni O Uguali A Cm. <input checked="" type="checkbox"/> Dislivelli > Cm. 2,5 <input checked="" type="checkbox"/> Dislivelli < Cm. 2,5 2/B		<input checked="" type="checkbox"/> Non Presenti <input type="checkbox"/> Lievi <input type="checkbox"/> Accentuate 2/A	
9 Ostacoli		<input type="checkbox"/> Presenti <input checked="" type="checkbox"/> Non Presenti 2/A	
10 Tip. Ingresso - Pensiline		11 Altezza Dislivello Di Ingresso	
Principale 3/A		Dislivello Su Infilso Cm. 0	
Non Presente 3/A		Cm. 10 Numero Gradini. 0 3/A	
12 Superamento Dislivello Di Ingresso		13 Ampiezza Aperture/a	
<input type="checkbox"/> Gradino <input type="checkbox"/> Ascensore <input checked="" type="checkbox"/> Scala <input checked="" type="checkbox"/> Rampa <input type="checkbox"/> Servoscala		<input type="checkbox"/> Elevatore Verticale <input type="checkbox"/> Struttura Ad Un Unico Livello <input checked="" type="checkbox"/> Rampa <input type="checkbox"/> Servoscala 3/B	
14 Caratteristica Porte Di Ingresso		15 Altezza Cltof. Campanello	
<input type="checkbox"/> Anta Unica Con Apertura Esterna <input checked="" type="checkbox"/> Doppia Anta Con Apertura Esterna <input type="checkbox"/> Doppia Anta Con Apertura Interna		<input type="checkbox"/> Apertura Automatica <input type="checkbox"/> Con Bussola <input type="checkbox"/> Girevole <input type="checkbox"/> A Volontà' 3/A	
<input type="checkbox"/> < 40 <input type="checkbox"/> 40 - 140 <input type="checkbox"/> > 40		<input type="checkbox"/> < 130 <input type="checkbox"/> 130 <input type="checkbox"/> > 130 3/B	
15/a Campanello Per Chiamata		15/b Corrimano Rampa O Scala Esterna	
Non Presente		Non Presente	
16 Localizzazione Funzione		18 Larghezze Minime Dei Passaggi Interni	
3 Livelli 4/A		Cm. <input type="text"/>	
17 Valutazione Fruibilità' Interna		Ampiezza Minima Passaggi Interni :	
Buona 0/D		<input type="checkbox"/> < Cm 90 <input checked="" type="checkbox"/> > Cm 90 4/B	
19 Dislivelli Interni		21 Collegamenti - Interni	
<input type="checkbox"/> Dislivelli Interni O Uguali cm 2,5 <input type="checkbox"/> Dislivelli > Cm 2,5 Raccordati <input checked="" type="checkbox"/> Dislivelli > Cm 2,5 Non Raccordati 4/B		<input checked="" type="checkbox"/> Gradino <input checked="" type="checkbox"/> Scala <input checked="" type="checkbox"/> Servoscala <input type="checkbox"/> Elevatore Verticale <input type="checkbox"/> Struttura Ad Un Unico Livello 0/E	
22 Altezza Bancone Info:		22/a Percorsi Tattili	
Cm. <input type="text"/>		<input type="checkbox"/> < 80 <input type="checkbox"/> 80 - 90 <input type="checkbox"/> 90 - 100 <input type="checkbox"/> > 100 0/E	
22/b Percorsi Tattili Tipologia		22/c Stalli Di Sosta	
<input type="checkbox"/> Loges <input type="checkbox"/> Altro ... 4/A		<input type="checkbox"/> Presenti <input checked="" type="checkbox"/> Non Presenti <input type="checkbox"/> Altro ...	
23 Localizzazione Ascensore		24 Ascensore: Dimensioni	
<input type="checkbox"/> Piano Rialzato <input type="checkbox"/> Piano Abbassato <input type="checkbox"/> Piano Rialzato Raccordato <input type="checkbox"/> Piano Terra <input type="checkbox"/> Piano Primo Ecc. 0/D		Larghezza Cm: <input type="text"/> Profondità Cm: <input type="text"/> Ampiezza Porta: <input type="text"/> 0/D	
25 Altezza Pulsantiera		26 Segnaletica Per Non Vedenti Su Puls.	
<input type="checkbox"/> < 40 <input type="checkbox"/> 40 - 140 <input type="checkbox"/> > 140 Cm. <input type="text"/> 0/D		<input type="checkbox"/> Non Presente <input type="checkbox"/> Segnaletica Braille <input type="checkbox"/> Segnaletica Sonora <input type="checkbox"/> Segnaletica Braille E Sonora 0/D	
27/1 Pavimentazione Scala E Rampa Interna - Presenza E Tipologia Corrimano			
Non Sdrocciolevole			
29 Raggiungibilità		30 Larghezze Minime Dei Passaggi Interni	
<input type="checkbox"/> Non Presente <input checked="" type="checkbox"/> Raggiungibile <input type="checkbox"/> Raggiungibile Con Difficoltà <input type="checkbox"/> Non Raggiungibile 4/E		Ampiezza Minima Porte Interne Cm: 90 Ampiezza Minima Passaggi Interni: <input type="text"/>	
<input type="checkbox"/> < Cm 90 <input checked="" type="checkbox"/> > Cm 90 4/E		31 Presenza Di Ausili	
		<input type="checkbox"/> Presenti <input checked="" type="checkbox"/> Non Presenti	
32 Accessibilità Del Servizio Igienico			
Parzialmente Accessibile			

Elenco dei valori proposti:

- *1: Rosso_ non accessibile; Arancio_ accessibile con assistenza; Verde_ accessibile in autonomia;
- *2: NL_ la pianta dei locali si presenta articolata, con più stanze che si collegano dallo spazio d'ingresso.
1L_ la pianta del locale si presenta come un'unica stanza.
2L_ la pianta del locale si presenta articolata in due stanze, con un collegamento alla sx, dx e centrale rispetto al vano d'ingresso.
3L_ la pianta del locale si presenta articolata in 3 stanze, con i collegamenti posti alla sx, dx e centrali rispetto al vano d'ingresso. La pianta del locale si presenta articolata in 3 stanze, con il collegamento tra le prime due stanze posto perpendicolarmente rispetto al vano d'ingresso, dal quale si accede, con un collegamento alla sx, dx o centrale a servizio della terza stanza.
- *3: Non raggiungibile; Raggiungibile con difficoltà; Raggiungibile.
Accessibile in autonomia; Non accessibile; Non presente; Non rilevato
- *4: Non raggiungibile; Raggiungibile con difficoltà; Raggiungibile.
- *5: Accessibile in autonomia; accessibile con assistenza; accessibile con accompagnatore consigliato; accessibile con accompagnatore necessario;
Accessibile con difficoltà anche con accompagnatore; non accessibile; presenza di fonti di pericolo
- *6: Presenza di traduttori e mediatori dedicati; sistemi di comunicazione testuali; video citofono; sistemi di allarmi visivi; nessun ausilio presente

Riferimenti cartografici
Dati relativi al percorso di approccio
alla struttura rilevata

Riferimenti Cartografici

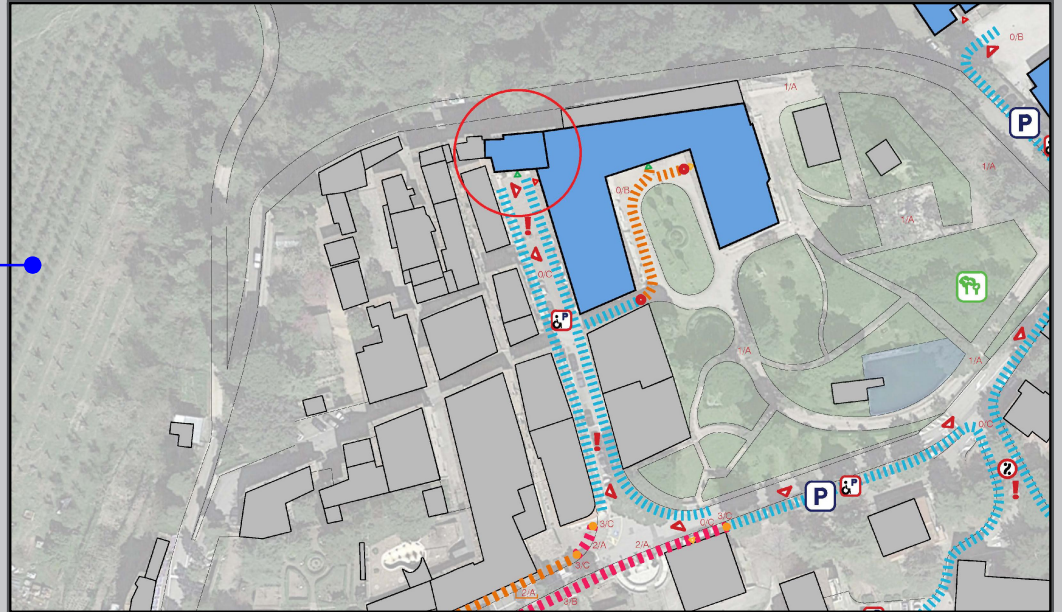

Documentazione Fotografica



Riferimenti fotografici
Documentazione fotografica relativa alle unità
edilizie ed ambientali rilevate



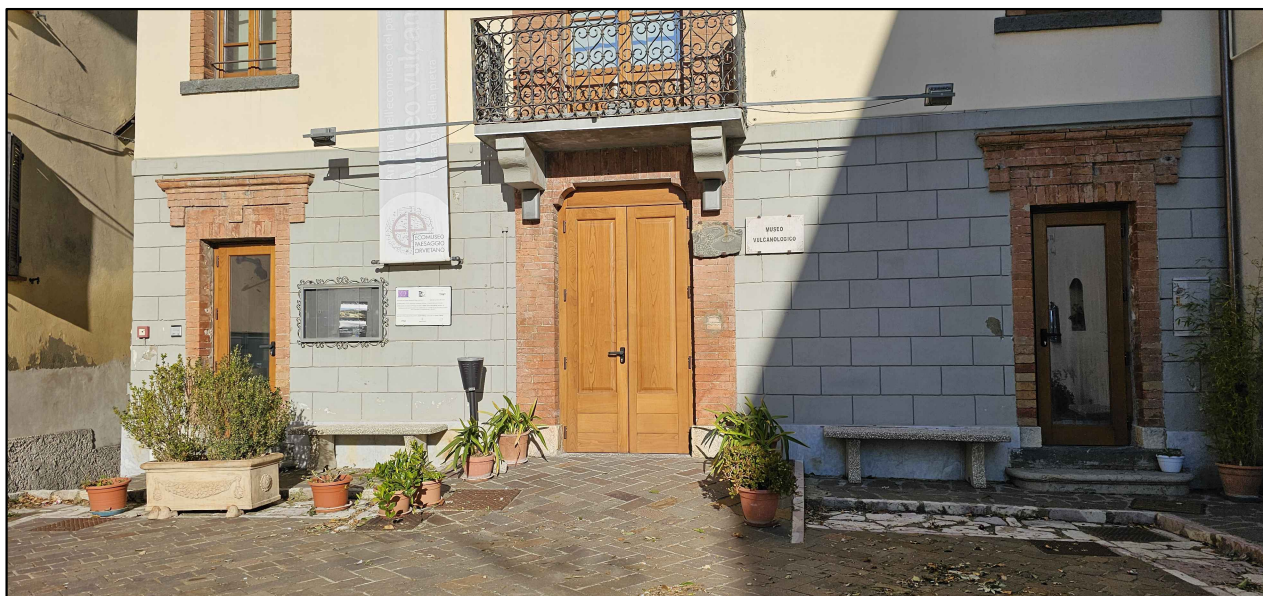

SCHEDA DI RILIEVO E VALUTAZIONE DELL'ACCESSIBILITA' 1-B "MUSEO VULCANOLOGICO"

CL.001

1



Destinazione:

Museo

Struttura :

Museo Vulcanologico

-

N.L.

Piazza Roma n.1

Centro Storico

E.A.Group

21/12/2023

Indirizzo

Gruppo rilievo

Data Rilievo



ACCESSIBILE CON ASSISTENZA

RAGGIUNGIBILE



ACCESSIBILITA' SERVIZI IGIENICI

RAGGIUNGIBILITA' RISPETTO AL PARCHEGGIO o ad altra NODALITA' DI TRASPORTO

ACCESSIBILE CON
ACCOMPAGNATORE NECESSARIOACCESSIBILE CON
ACCOMPAGNATORE NECESSARIO

5_NESSUN AUSILIO PRESENTE

GIUDIZIO SINTETICO DI ACCESSIBILITA'
PER PERSONE SU SEDIA A RUOTEGIUDIZIO SINTETICO DI ACCESSIBILITA'
PER PERSONE CIECHE

AUSILI PER PERSONE SORDE

Parcheggio non riservato > Ingresso > Rampetta > Porta di accesso > Stanze al piano terra > 1°Servoscala > Serie di Stanze piano 1° con scivolo di accesso alla sala > 2°Servoscala > Serie di stanze piano 2°con scalino di accesso alla sala di 13 cm
>> Porta > Antibagno > Bagno accessibile con assistenza

1 Ubicazione Posti Auto Riservati.

Non sono presenti posti riservati per utenti in condizioni di disabilità nelle vicinanze dalla struttura. Le aree di parcheggio non riservate, descritte nella scheda, si trovano in Piazza Roma.

1/B

2 Tipologia Parcheggio

3 Collegamento Parcheggio - Percorso

4 Tipologia Percorso/i

- Posto Riservato
 Garage Convenzionato
 Riservato In Area Parcheggio
 Non Riservato In Area Parcheggio 0/C

- Complanare
 Raccordato
 Non Raccordato 2/A

A Raso

Senza Marciapiede 2/A

5 Larghezza Min. Percorso

6 Pavimentazione

7 Dislivelli Sul Percorso

8 Pendenze Affaticanti

9 Ostacoli

- < Cm. 90
 > Cm. 90 Cm. 2/B

- Non Continua
 Continua
 Non Sconnessa
 Sconnessa
 Mancante 0/B

- Dislivelli Inferiori O Uguali A Cm.
 Dislivelli > Cm. 2,5
 Dislivelli < Cm. 2,5 2/B

- Non Presenti
 Lievi
 Accentuate 2/B

- Presenti
 Non Presenti 2/B

10 Tip. Ingresso - Pensiline

11 Altezza Dislivello Di Ingresso

12 Superamento Dislivello Di Ingresso

13 Ampiezza Aperture/a

Principale 3/A

Dislivello Su
Infisso Cm.

- Gradino
 Ascensore
 Scala
 Rampa
 Servoscala
 Elevatore Verticale
 Struttura Ad Un Unico Livello 3/A

Cm.

Non Presente 3/A

Cm. Numero
Gradini. 3/ACm. 3/B

14 Caratteristica Porte Di Ingresso

15 Altezza Cltof. Campanello

15/a Campanello Per Chiamata

- Anta Unica Con Apertura Esterna
 Anta Unica Con Apertura Interna
 Doppia Anta Con Apertura Esterna
 Doppia Anta Con Apertura Interna
 Apertura Automatica
 Con Bussola
 Girevole
 A Volonta' 3/B

- < 40
 40 - 140 Cm.
 > 40

15/b Corrimano Rampa O Scala Esterna
Non Presente

16 Localizzazione Funzione

18 Larghezze Minime Dei Passaggi Interni

19 Dislivelli Interni

3 Livelli 4/A

Cm.

- Dislivelli Inferiori O Uguali cm 2,5
 Dislivelli > Cm 2,5 Raccordati
 Dislivelli > Cm 2,5 Non Raccordati 4/B

17 Valutazione Fruibilita' Interna

Buona 0/D

Ampiezza Minima
Passaggi Interni : < Cm 90 > Cm 90 4/B

4/B

21 Collegamenti - Interni

22 Altezza Bancone Info:

- Gradino
 Scala
 Servoscala
 Ascensore
 Rampa
 Elevatore Verticale
 Struttura Ad Un Unico Livello 0/F/G 3/C

Cm. < 80 80 - 90 90 - 100 > 100

22/a Percorsi Tattili

22/b Percorsi Tattili Tipologia

22/c Stalli Di Sosta

- Presenti
 Non Presenti 4/A

- Loges
 Altro ... 4/A

- Presenti
 Non Presenti
 Altro ...

23 Localizzazione Ascensore

24 Ascensore: Dimensioni

25 Altezza Pulsantiera

26 Segnaletica Per Non Vedenti Su Puls.

- Piano Rialzato
 Piano Abbassato
 Piano Rialzato Raccordato
 Piano Terra
 Piano Primo Ecc.

Larghezza Cm:
Profondità Cm:
Ampiezza Porta:

- < 40
 40 - 140
 > 140
 Cm.

- Non Presente
 Segnaletica Braille
 Segnaletica Sonora
 Segnaletica Braille E Sonora

27/1 Pavimentazione Scala E Rampa Interna - Presenza E Tipologia Corrimano

Non Sdrocciolevole

29 Raggiungibilità

30 Larghezze Minime Dei Passaggi Interni

31 Presenza Di Ausili 4/E

- Non Presente
 Raggiungibile
 Raggiungibile Con Difficoltà
 Non Raggiungibile 4/E

Ampiezza Minima
Porte Interne Cm:
Ampiezza Minima
Passaggi Interni: < Cm 90 ≥ Cm 90 4/E

- Presenti
 Non Presenti

32 Accessibilità Del Servizio Igienico

Parzialmente Accessibile

Riferimenti Cartografici

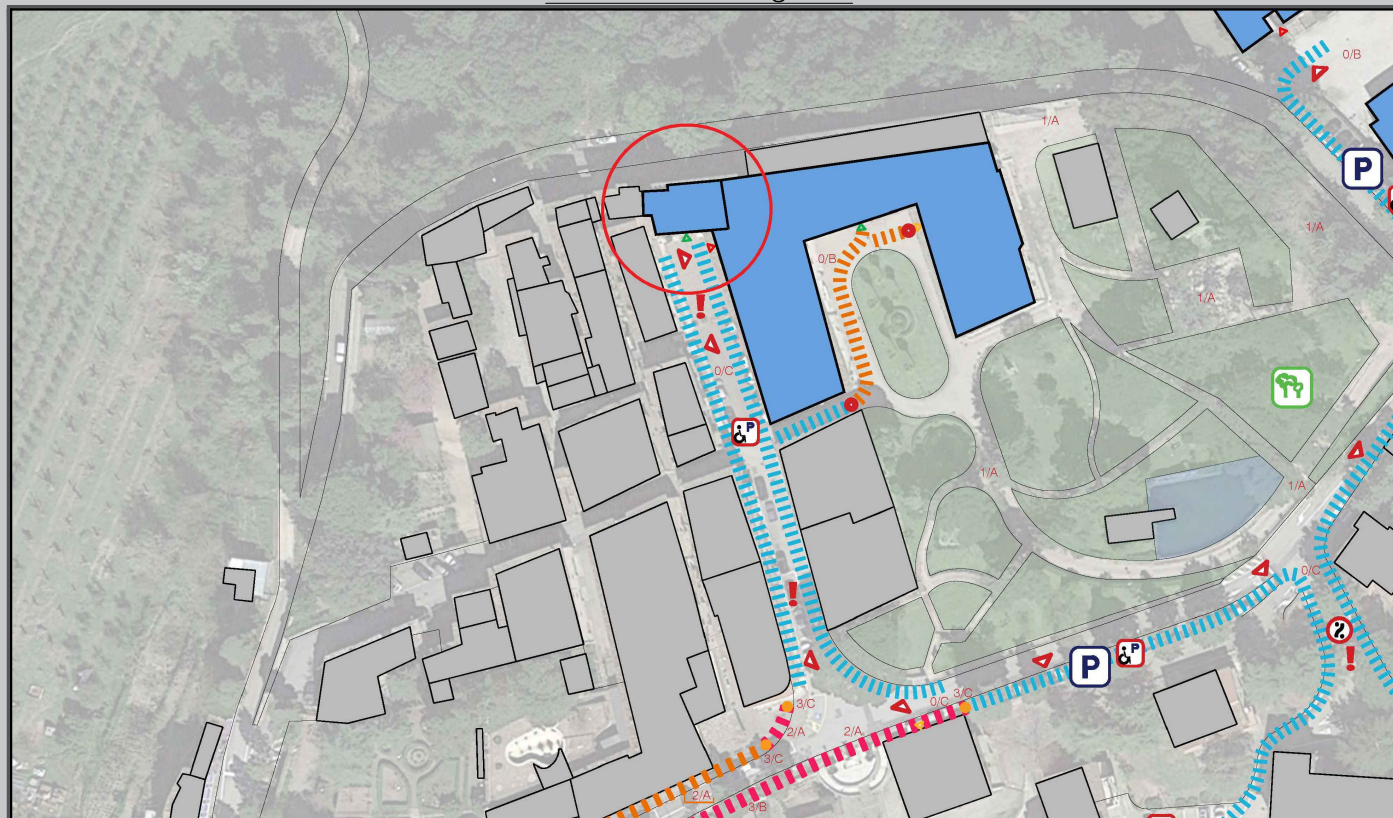

Documentazione Fotografica

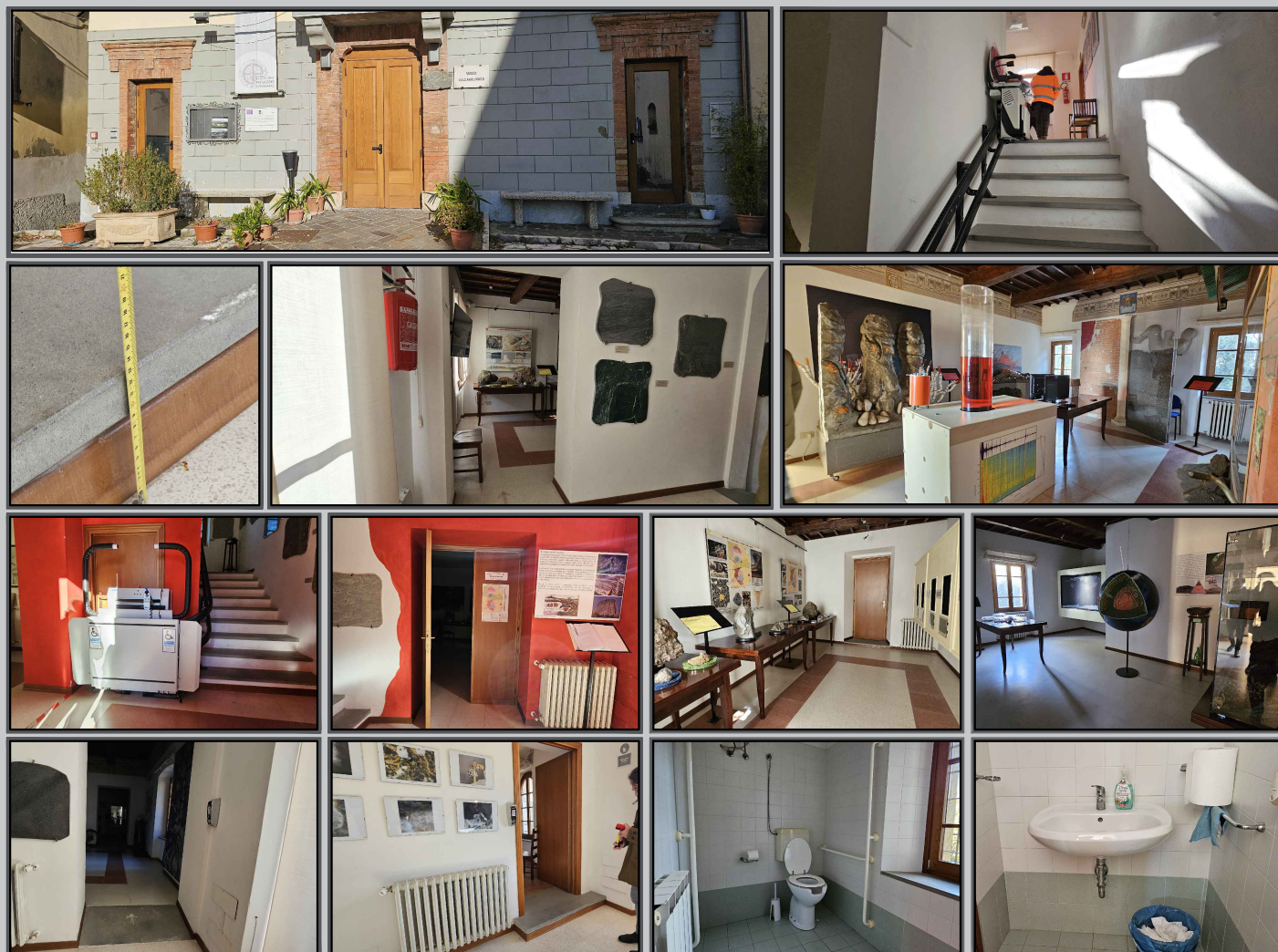



**SCHEDA DI RILIEVO E VALUTAZIONE
DELL'ACCESSIBILITA' 2-B
"BIBLIOTECA COMUNALE STEFANO
MILLESIMI"**



2



Destinazione:

Biblioteca

Struttura :

Biblioteca Comunale Stefano Millesimi

-

2L

Piazza Roma n.27

Centro Storico

E.A.Group

21/12/2023

Indirizzo

Gruppo rilievo

Data Rilievo



ACCESSIBILE CON ASSISTENZA

RAGGIUNGIBILE



ACCESSIBILITA' SERVIZI IGIENICI

RAGGIUNGIBILITA' RISPETTO AL PARCHEGGIO o ad altra NODALITA' DI TRASPORTO



NON ACCESSIBILE

ACCESSIBILE CON
ACCOMPAGNATORE NECESSARIO

5_NESSUN AUSILIO PRESENTE

GIUDIZIO SINTETICO DI ACCESSIBILITA'
PER PERSONE SU SEDIA A RUOTEGIUDIZIO SINTETICO DI ACCESSIBILITA'
PER PERSONE CIECHE

AUSILI PER PERSONE SORDE

Parcheggio non riservato > Ingresso > Gradino di 10 cm > Porta di accesso > Stanze al piano terra
>> Porta > Antibagno > Bagno accessibile con assistenza

Spazio Esterno

1 Ubicazione Posti Auto Riservati.

Non sono presenti posti riservati per utenti in condizioni di disabilità nelle vicinanze dalla struttura. Le aree di parcheggio non riservate, descritte nella scheda, si trovano in Piazza Roma.

1/B

2 Tipologia Parcheggio

3 Collegamento Parcheggio - Percorso

4 Tipologia Percorso/i

- Posto Riservato
 Garage Convenzionato
 Riservato In Area Parcheggio
 Non Riservato In Area Parcheggio 0/C

- Complanare
 Raccordato
 Non Raccordato 2/A

A Raso

Senza Marciapiede 2/A

5 Larghezza Min. Percorso

6 Pavimentazione

7 Dislivelli Sul Percorso

8 Pendenze Affaticanti

9 Ostacoli

- < Cm. 90
 > Cm. 90 Cm. 2/B

- Non Continua
 Continua
 Non Sconnessa
 Sconnessa
 Mancante 0/B

- Dislivelli Inferiori O Uguali A Cm.
 Dislivelli > Cm. 2,5
 Dislivelli < Cm. 2,5 2/B

- Non Presenti
 Lievi
 Accentuate 2/B

- Presenti
 Non Presenti 2/B

Accesso Edificio

10 Tip. Ingresso - Pensiline

11 Altezza Dislivello Di Ingresso

12 Superamento Dislivello Di Ingresso

13 Ampiezza Aperture/a

Principale 3/A

Dislivello Su
Infisso Cm.

- Gradino
 Ascensore
 Scala
 Rampa
 Servoscala
 Elevatore Verticale
 Struttura Ad Un Unico Livello 3/A

Cm.
Cm.

Non Presente 3/A

Cm. Numero
Gradini. 3/A

14 Caratteristica Porte Di Ingresso

15 Altezza Cltof. Campanello

15/a Campanello Per Chiamata

- Anta Unica Con Apertura Esterna
 Anta Unica Con Apertura Interna
 Doppia Anta Con Apertura Esterna
 Doppia Anta Con Apertura Interna
 Apertura Automatica
 Con Bussola
 Girevole
 A Volonta' 3/B

- < 40
 40 - 140 Cm.
 > 40 3/A

15/b Corrimano Rampa O Scala Esterna

Spazio Interno

16 Localizzazione Funzione

18 Larghezze Minime Dei Passaggi Interni

19 Dislivelli Interni

1 Livello 4/A

Cm.
Ampiezza Minima
Passaggi Interni : < Cm 90 > Cm 90 4/B

- Dislivelli Inferiori O Uguali cm 2,5
 Dislivelli > Cm 2,5 Raccordati
 Dislivelli > Cm 2,5 Non Raccordati 4/B

17 Valutazione Fruibilita' Interna

Buona 0/D

21 Collegamenti - Interni

22 Altezza Bancone Info:

- Gradino
 Ascensore
 Scala
 Rampa
 Servoscala
 Elevatore Verticale
 Struttura Ad Un Unico Livello

Cm. < 80 80 - 90 90 - 100 > 100

22/a Percorsi Tattili

22/b Percorsi Tattili Tipologia

22/c Stalli Di Sosta

- Presenti
 Non Presenti 4/A

- Loges
 Altro ... 4/A

- Presenti
 Non Presenti
 Altro ...

23 Localizzazione Ascensore

24 Ascensore: Dimensioni

25 Altezza Pulsantiera

26 Segnaletica Per Non Vedenti Su Puls.

- Piano Rialzato
 Piano Abbassato
 Piano Rialzato Raccordato
 Piano Terra
 Piano Primo Ecc.

Larghezza Cm:
Profondità Cm:
Ampiezza Porta:

- < 40
 40 - 140
 > 140
 Cm.

- Non Presente
 Segnaletica Braille
 Segnaletica Sonora
 Segnaletica Braille E Sonora

27/1 Pavimentazione Scala E Rampa Interna - Presenza E Tipologia Corrimano

Bagni

29 Raggiungibilità

30 Larghezze Minime Dei Passaggi Interni

31 Presenza Di Ausili 4/E

- Non Presente
 Raggiungibile
 Raggiungibile Con Difficoltà
 Non Raggiungibile 4/E

Ampiezza Minima
Porte Interne Cm:
Ampiezza Minima
Passaggi Interni: < Cm 90 ≥ Cm 90 4/E

- Presenti
 Non Presenti

32 Accessibilità Del Servizio Igienico

Parzialmente Accessibile

Riferimenti Cartografici

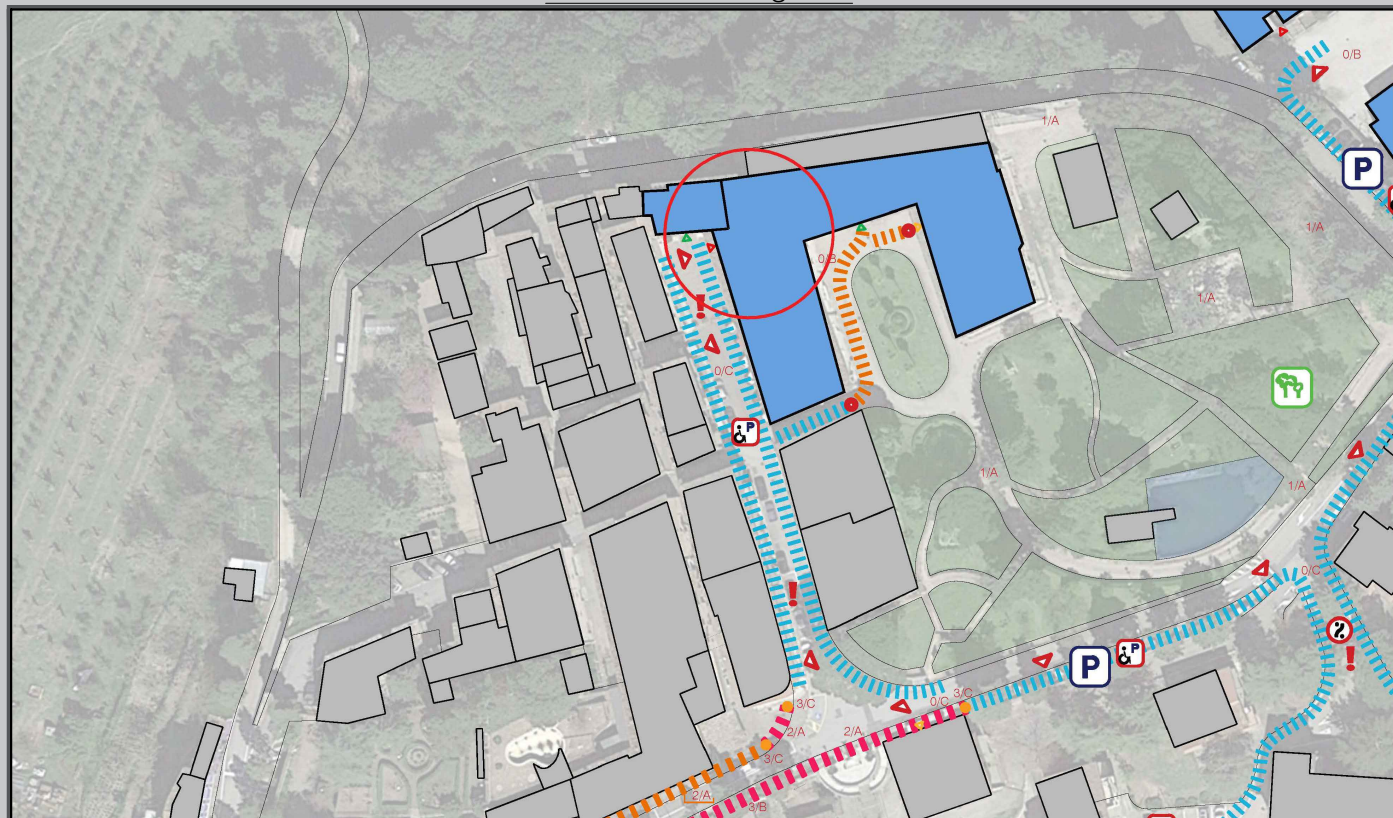

Documentazione Fotografica





SCHEDA DI RILIEVO E VALUTAZIONE DELL'ACCESSIBILITA' 3-B *"UFFICI COMUNALI SAN VENANZO"*



3



Destinazione:

Comune

Struttura :

Comune di San Venanzo

-

N.L.

Piazza Roma n.22

Centro Storico

E.A.Group

21/12/2023

Indirizzo

Gruppo rilievo

Data Rilievo



ACCESSIBILE

DIFFICILMENTE RAGGIUNGIBILE



ACCESSIBILITA' SERVIZI IGIENICI

RAGGIUNGIBILITA' RISPETTO AL PARCHEGGIO o ad altra NODALITA' DI TRASPORTO



ACCESSIBILE CON ACCOMPAGNATORE NECESSARIO



ACCESSIBILE CON ACCOMPAGNATORE NECESSARIO



5_NESSUN AUSILIO PRESENTE

GIUDIZIO SINTETICO DI ACCESSIBILITA' PER PERSONE SU SEDIA A RUOTE

GIUDIZIO SINTETICO DI ACCESSIBILITA' PER PERSONE CIECHE

AUSILI PER PERSONE SORDE

Parcheggio non riservato > strada in materiale sciolto non stabilizzato > Ingresso con piccolo gradino di 2,7 cm > Porta di accesso > Stanze al piano terra > Ascensore > Serie di Stanze piano 1° collegate tramite porte a due ante apribili > Ascensore > Serie di stanze piano 2° collegate tramite porte a due ante apribili > servoscala per accesso alla zona archivio
>> Piano 1°- Porta > Bagno accessibile

1 Ubicazione Posti Auto Riservati.

Non sono presenti posti riservati per utenti in condizioni di disabilità nelle vicinanze dalla struttura. Le aree di parcheggio non riservate, descritte nella scheda, si trovano in Piazza Roma.

1/B

2 Tipologia Parcheggio

3 Collegamento Parcheggio - Percorso

4 Tipologia Percorso/i

- Posto Riservato
 Garage Convenzionato
 Riservato In Area Parcheggio
 Non Riservato In Area Parcheggio 0/C

- Complanare
 Raccordato
 Non Raccordato 2/A

A Raso

Senza Marciapiede 2/A

5 Larghezza Min. Percorso

6 Pavimentazione

7 Dislivelli Sul Percorso

8 Pendenze Affaticanti

9 Ostacoli

- < Cm. 90
 > Cm. 90 Cm. 2/B

- Non Continua
 Continua
 Non Sconnessa
 Sconnessa
 Mancante 0/B

- Dislivelli Inferiori O Uguali A Cm.
 Dislivelli > Cm. 2,5
 Dislivelli < Cm. 2,5 2/B

- Non Presenti
 Lievi
 Accentuate 2/B

- Presenti
 Non Presenti 2/B

10 Tip. Ingresso - Pensiline

11 Altezza Dislivello Di Ingresso

12 Superamento Dislivello Di Ingresso

13 Ampiezza Aperture/a

Principale 3/A

Dislivello Su
Infisso Cm.

- Gradino Elevatore Verticale
 Ascensore Struttura Ad Un Unico Livello
 Scala
 Rampa
 Servoscala 3/A

Cm.

Non Presente 3/A

Cm. Numero Gradini. 3/ACm. 3/B

14 Caratteristica Porte Di Ingresso

15 Altezza Cltof. Campanello

15/a Campanello Per Chiamata

- Anta Unica Con Apertura Esterna
 Anta Unica Con Apertura Interna
 Doppia Anta Con Apertura Esterna
 Doppia Anta Con Apertura Interna
 Apertura Automatica
 Con Bussola
 Girevole
 A Volonta' 3/B

- < 40
 40 - 140 Cm.
 > 40

- 15/b Corrimano Rampa O Scala Esterna

16 Localizzazione Funzione

18 Larghezze Minime Dei Passaggi Interni

19 Dislivelli Interni

3 Livello 4/A

Cm.

- Dislivelli Inferiori O Uguali cm 2,5
 Dislivelli > Cm 2,5 Raccordati
 Dislivelli > Cm 2,5 Non Raccordati 4/B

17 Valutazione Fruibilita' Interna

Buona 0/D

Ampiezza Minima Passaggi Interni : < Cm 90 > Cm 90 4/B

21 Collegamenti - Interni

22 Altezza Bancone Info:

- Gradino Scala Servoscala Struttura Ad Un Unico Livello
 Ascensore Rampa Elevatore Verticale 0/D/F/G

Cm. < 80 80 - 90 90 - 100 > 100

22/a Percorsi Tattili

22/b Percorsi Tattili Tipologia

22/c Stalli Di Sosta

- Presenti Non Presenti 4/A

- Loges Altro ... 4/A

- Presenti Non Presenti Altro ...

23 Localizzazione Ascensore

24 Ascensore: Dimensioni

25 Altezza Pulsantiera

26 Segnaletica Per Non Vedenti Su Puls.

- Piano Rialzato
 Piano Abbassato
 Piano Rialzato Raccordato
 Piano Terra
 Piano Primo Ecc. 0/D

Larghezza Cm:
 Profondità Cm:
 Ampiezza Porta: 0/D

- < 40
 40 - 140
 > 140
 Cm. 0/D

- Non Presente
 Segnaletica Braille
 Segnaletica Sonora
 Segnaletica Braille E Sonora 0/D

27/1 Pavimentazione Scala E Rampa Interna - Presenza E Tipologia Corrimano

29 Raggiungibilità

30 Larghezze Minime Dei Passaggi Interni

31 Presenza Di Ausili 4/E

- Non Presente
 Raggiungibile
 Raggiungibile Con Difficoltà
 Non Raggiungibile 4/E

Ampiezza Minima Porte Interne Cm:
 Ampiezza Minima Passaggi Interni: < Cm 90 ≥ Cm 90 4/E

- Presenti Non Presenti

32 Accessibilità Del Servizio Igienico

Accessibile

Riferimenti Cartografici

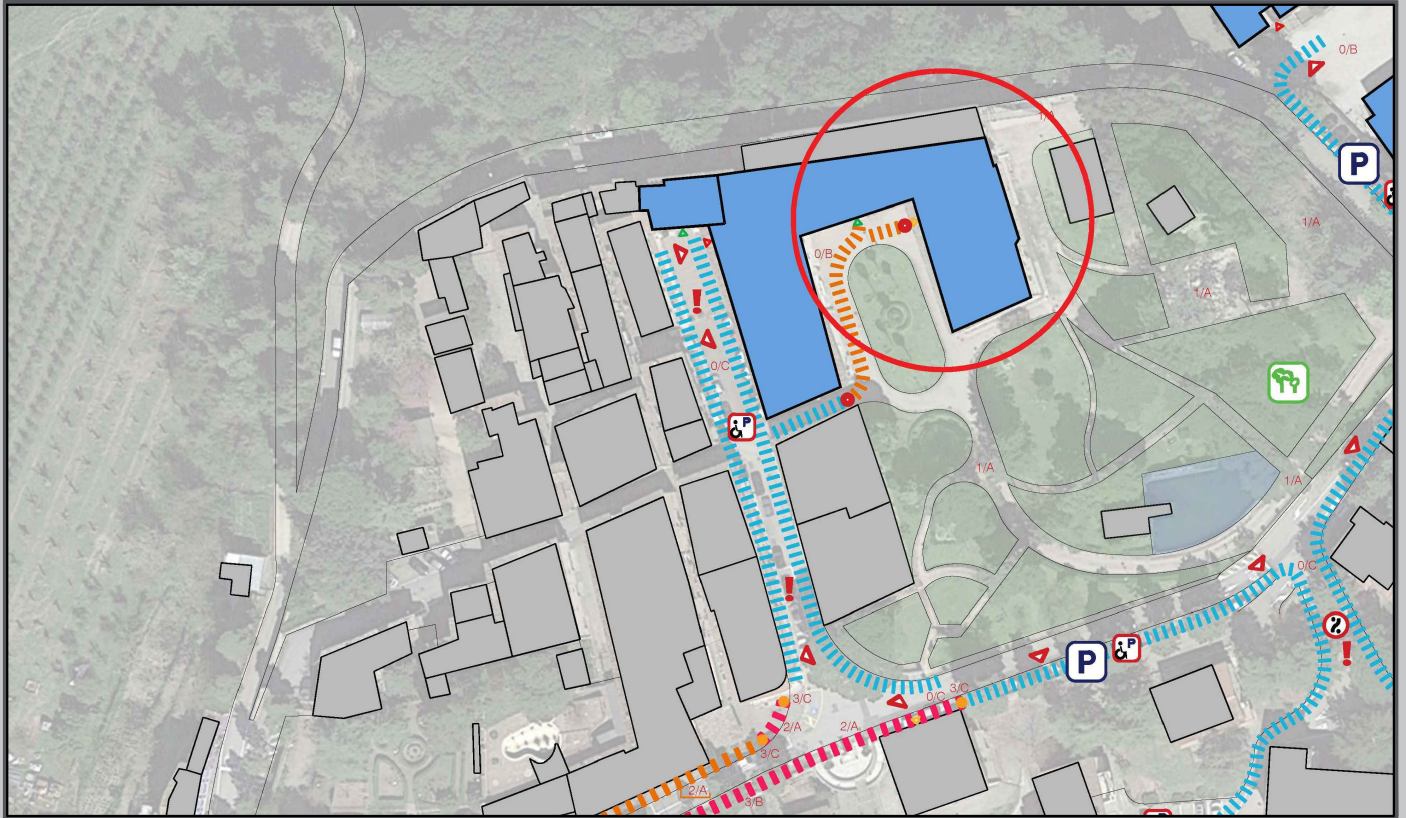

Documentazione Fotografica



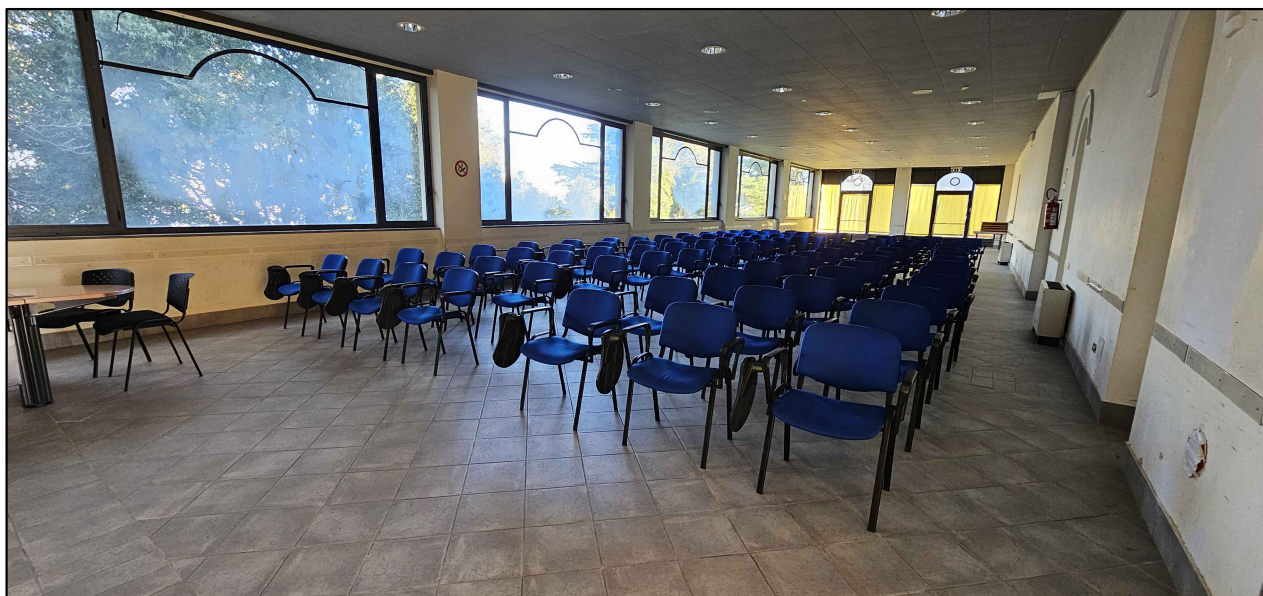

SCHEDA DI RILIEVO E VALUTAZIONE DELL'ACCESSIBILITA' 4-B "SALA CONGRESSI"

D.002

4



Destinazione: Sala Congressi

Struttura : Sala Congressi La Serra

-

3L

Piazza Roma n.22

Centro Storico

E.A.Group

21/12/2023

Indirizzo

Gruppo rilievo

Data Rilievo



NON ACCESSIBILE

DIFFICILMENTE RAGGIUNGIBILE



ACCESSIBILITA' SERVIZI IGIENICI

RAGGIUNGIBILITA' RISPETTO AL PARCHEGGIO o ad altra NODALITA' DI TRASPORTO



ACCESSIBILE CON ACCOMPAGNATORE NECESSARIO



ACCESSIBILE CON ACCOMPAGNATORE NECESSARIO



5_NESSUN AUSILIO PRESENTE

GIUDIZIO SINTETICO DI ACCESSIBILITA' PER PERSONE SU SEDIA A RUOTE

GIUDIZIO SINTETICO DI ACCESSIBILITA' PER PERSONE CIECHE

AUSILI PER PERSONE SORDE

Parcheggio non riservato > strada in materiale sciolto non stabilizzato > Ingresso > Rampetta > Porta di accesso > Stanze al piano terra
>> Porta > Bagno non accessibile

1 Ubicazione Posti Auto Riservati.

Non sono presenti posti riservati per utenti in condizioni di disabilità nelle vicinanze dalla struttura. Le aree di parcheggio non riservate, descritte nella scheda, si trovano in Piazza Roma.

1/B

2 Tipologia Parcheggio

3 Collegamento Parcheggio - Percorso

4 Tipologia Percorso/i

- Posto Riservato
 Garage Convenzionato
 Riservato In Area Parcheggio
 Non Riservato In Area Parcheggio 0/C

- Complanare
 Raccordato
 Non Raccordato 2/A

A Raso

Senza Marciapiede 2/A

5 Larghezza Min. Percorso

6 Pavimentazione

7 Dislivelli Sul Percorso

8 Pendenze Affaticanti

9 Ostacoli

- < Cm. 90
 > Cm. 90 Cm. 2/B

- Non Continua
 Continua
 Non Sconnessa
 Sconnessa
 Mancante 0/B

- Dislivelli Inferiori O Uguali A Cm.
 Dislivelli > Cm. 2,5
 Dislivelli < Cm. 2,5 2/B

- Non Presenti
 Lievi
 Accentuate 2/B

- Presenti
 Non Presenti 2/B

10 Tip. Ingresso - Pensiline

11 Altezza Dislivello Di Ingresso

12 Superamento Dislivello Di Ingresso

13 Ampiezza Aperture/a

Principale 3/A

Dislivello Su
 Infisso Cm. Numero Gradini. 3/A

- Gradino Elevatore Verticale
 Ascensore Struttura Ad Un Unico Livello
 Scala
 Rampa
 Servoscala 3/A

Cm.
 Cm. 3/B

14 Caratteristica Porte Di Ingresso

15 Altezza Cltof. Campanello

15/a Campanello Per Chiamata

- Anta Unica Con Apertura Esterna
 Anta Unica Con Apertura Interna
 Doppia Anta Con Apertura Esterna
 Doppia Anta Con Apertura Interna
 Apertura Automatica
 Con Bussola
 Girevole
 A Volonta' 3/B

- < 40
 40 - 140 Cm.
 > 40

15/b Corrimano Rampa O Scala Esterna

16 Localizzazione Funzione

18 Larghezze Minime Dei Passaggi Interni

19 Dislivelli Interni

3 Livello 4/A

Cm.
 Ampiezza Minima Passaggi Interni : < Cm 90 > Cm 90 4/B

- Dislivelli Inferiori O Uguali cm 2,5
 Dislivelli > Cm 2,5 Raccordati
 Dislivelli > Cm 2,5 Non Raccordati 4/B

17 Valutazione Fruibilita' Interna

Buona 0/D

21 Collegamenti - Interni

22 Altezza Bancone Info:

- Gradino Scala Servoscala Struttura Ad Un Unico Livello
 Ascensore Rampa Elevatore Verticale

Cm. < 80 80 - 90 90 - 100 > 100

22/a Percorsi Tattili

22/b Percorsi Tattili Tipologia

22/c Stalli Di Sosta

- Presenti Non Presenti 4/A

- Loges Altro ... 4/A

- Presenti Non Presenti Altro ...

23 Localizzazione Ascensore

24 Ascensore: Dimensioni

25 Altezza Pulsantiera

26 Segnaletica Per Non Vedenti Su Puls.

- Piano Rialzato
 Piano Abbassato
 Piano Rialzato Raccordato
 Piano Terra
 Piano Primo Ecc.

Larghezza Cm:
 Profondità Cm:
 Ampiezza Porta:

- < 40
 40 - 140
 > 140
 Cm.

- Non Presente
 Segnaletica Braille
 Segnaletica Sonora
 Segnaletica Braille E Sonora

27/1 Pavimentazione Scala E Rampa Interna - Presenza E Tipologia Corrimano

29 Raggiungibilità

30 Larghezze Minime Dei Passaggi Interni

31 Presenza Di Ausili 4/E

- Non Presente
 Raggiungibile
 Raggiungibile Con Difficoltà
 Non Raggiungibile 4/E

Ampiezza Minima Porte Interne Cm:
 Ampiezza Minima Passaggi Interni: < Cm 90 ≥ Cm 90 4/E

- Presenti Non Presenti

32 Accessibilità Del Servizio Igienico

Non Accessibile

Riferimenti Cartografici

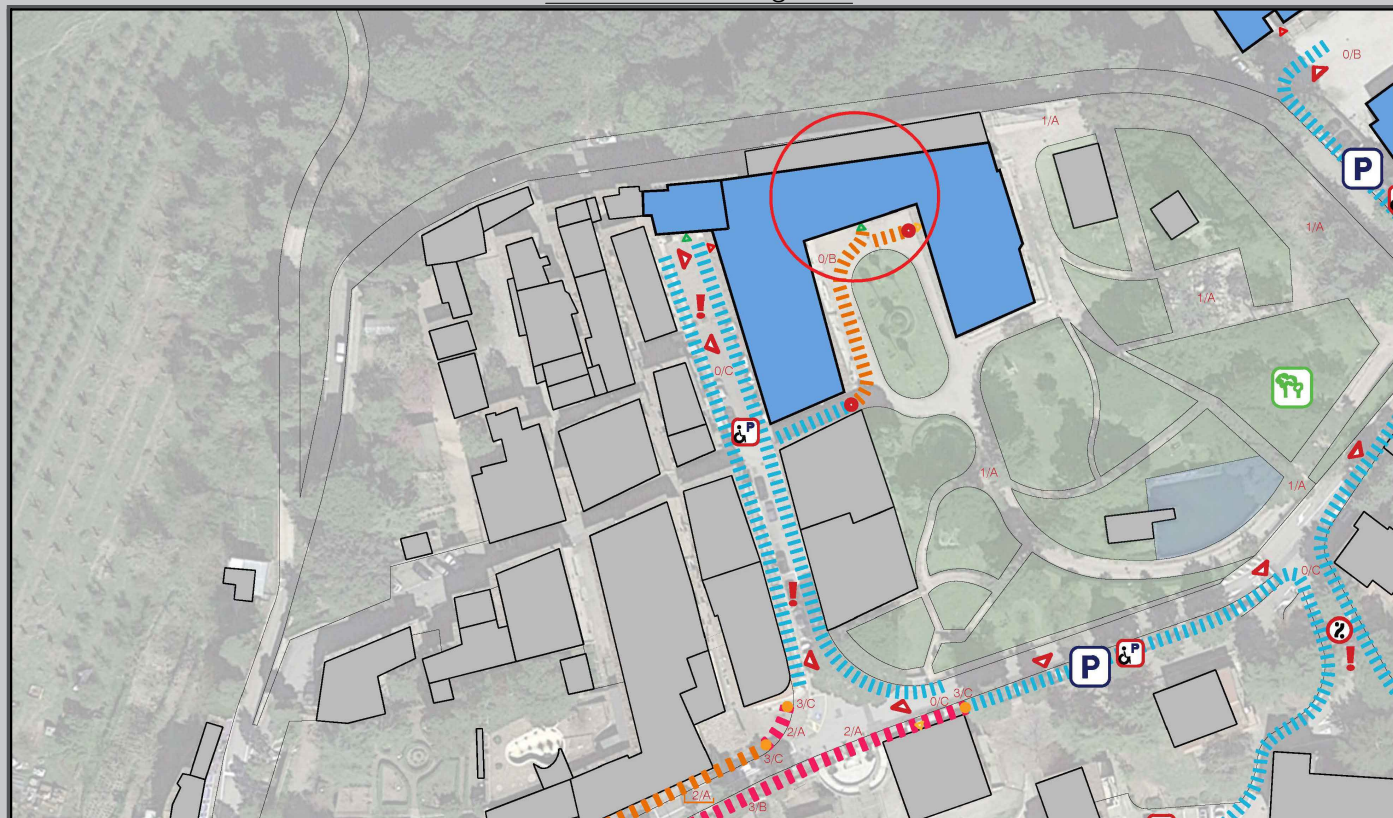

Documentazione Fotografica

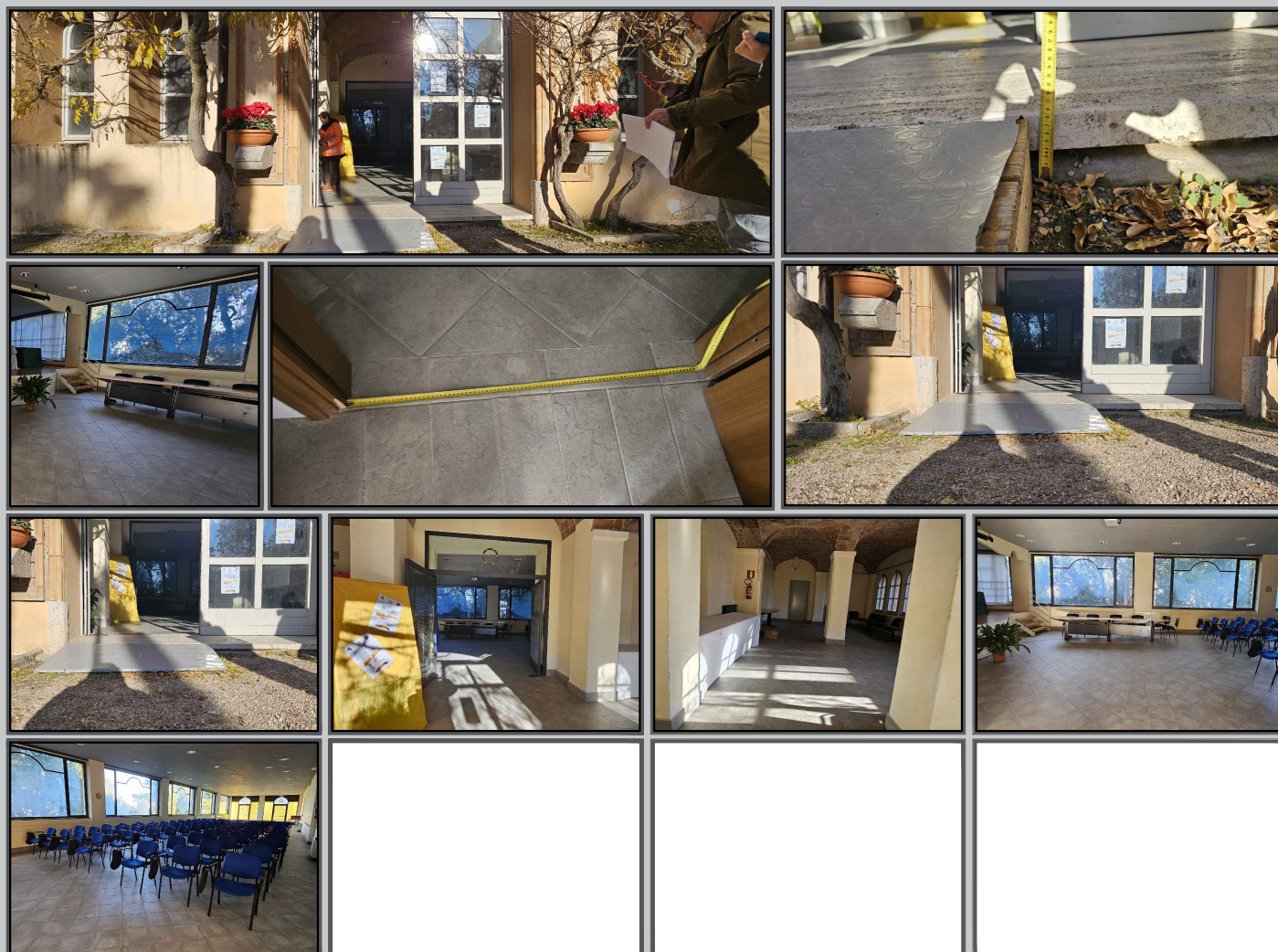



SCHEDA DI RILIEVO E VALUTAZIONE DELL'ACCESSIBILITA' 5-B "SCUOLA MATERNA STATALE DI SAN VENANZO "



5



Destinazione:

Scuola

Struttura :

Scuola Materna Statale di San Venanzo

Piano Terra

N.L.

Piazzale Giuseppe di Matteo

Centro Storico

E.A.Group

21/12/2023

Indirizzo

Gruppo rilievo

Data Rilievo



ACCESSIBILE CON DIFFICOLTA'

RAGGIUNGIBILE



ACCESSIBILITA' SERVIZI IGIENICI

RAGGIUNGIBILITA' RISPETTO AL PARCHEGGIO o ad altra NODALITA' DI TRASPORTO



ACCESSIBILE CON ACCOMPAGNATORE NECESSARIO



ACCESSIBILE CON ACCOMPAGNATORE NECESSARIO



5_NESSUN AUSILIO PRESENTE

GIUDIZIO SINTETICO DI ACCESSIBILITA' PER PERSONE SU SEDIA A RUOTE

GIUDIZIO SINTETICO DI ACCESSIBILITA' PER PERSONE CIECHE

AUSILI PER PERSONE SORDE

Parcheggio non riservato > strada e piazzale di ingresso in materiale sciolto non stabilizzato > Ingresso > scalino di 7 cm > Porta di accesso > Aule collegate tramite porte di 90 cm
 >> Porta > Bagno accessibile con difficoltà

Spazio Esterno

1 Ubicazione Posti Auto Riservati.

Non sono presenti posti riservati per utenti in condizioni di disabilità nelle vicinanze dalla struttura. Le aree di parcheggio non riservate, descritte nella scheda, si trovano in Viale Gorizia

1/B

2 Tipologia Parcheggio

3 Collegamento Parcheggio - Percorso

4 Tipologia Percorso/i

- Posto Riservato
 Garage Convenzionato
 Riservato In Area Parcheggio
 Non Riservato In Area Parcheggio 0/C

- Complanare
 Raccordato
 Non Raccordato 2/A

- A Raso
 Senza Marciapiede 2/A

5 Larghezza Min. Percorso

6 Pavimentazione

7 Dislivelli Sul Percorso

8 Pendenze Affaticanti

9 Ostacoli

- < Cm. 90
 > Cm. 90 Cm. 2/B

- Non Continua
 Continua
 Non Sconnessa
 Sconnessa
 Mancante 0/B

- Dislivelli Inferiori O Uguali A Cm.
 Dislivelli > Cm. 2,5
 Dislivelli < Cm. 2,5 2/B

- Non Presenti
 Lievi
 Accentuate 2/B

- Presenti
 Non Presenti 2/B

Accesso Edificio

10 Tip. Ingresso - Pensiline

11 Altezza Dislivello Di Ingresso

12 Superamento Dislivello Di Ingresso

13 Ampiezza Aperture/a

- Principale 3/A
 Presente 3/A

- Dislivello Su
 Infisso Cm.
 Cm. Numero Gradini. 3/A

- Gradino Elevatore Verticale
 Ascensore Struttura Ad Un Unico Livello
 Scala
 Rampa
 Servoscala 3/A

- Cm.
 Cm. 3/B

14 Caratteristica Porte Di Ingresso

15 Altezza Cltof. Campanello

15/a Campanello Per Chiamata

- Anta Unica Con Apertura Esterna
 Anta Unica Con Apertura Interna
 Doppia Anta Con Apertura Esterna
 Doppia Anta Con Apertura Interna
 Apertura Automatica
 Con Bussola
 Girevole
 A Volonta' 3/B

- < 40
 40 - 140 Cm.
 > 40 3/A

- 15/b Corrimano Rampa O Scala Esterna

Spazio Interno

16 Localizzazione Funzione

18 Larghezze Minime Dei Passaggi Interni

19 Dislivelli Interni

- 1 Livello 4/A
 Buona 0/D

- Cm.
 Ampiezza Minima Passaggi Interni : < Cm 90 > Cm 90 4/B

- Dislivelli Inferiori O Uguali cm 2,5
 Dislivelli > Cm 2,5 Raccordati
 Dislivelli > Cm 2,5 Non Raccordati 4/B

21 Collegamenti - Interni

22 Altezza Bancone Info:

- Gradino Scala Servoscala Struttura Ad Un Unico Livello
 Ascensore Rampa Elevatore Verticale 0/D/G

- Cm. < 80 80 - 90 90 - 100 > 100

22/a Percorsi Tattili

22/b Percorsi Tattili Tipologia

22/c Stalli Di Sosta

- Presenti Non Presenti 4/A

- Loges Altro ... 4/A

- Presenti Non Presenti Altro ...

23 Localizzazione Ascensore

24 Ascensore: Dimensioni

25 Altezza Pulsantiera

26 Segnaletica Per Non Vedenti Su Puls.

- Piano Rialzato
 Piano Abbassato
 Piano Rialzato Raccordato
 Piano Terra
 Piano Primo Ecc. 0/D

- Larghezza Cm:
 Profondità Cm:
 Ampiezza Porta: 0/D

- < 40
 40 - 140
 > 140
 Cm. 0/D

- Non Presente
 Segnaletica Braille
 Segnaletica Sonora
 Segnaletica Braille E Sonora 0/D

27/1 Pavimentazione Scala E Rampa Interna - Presenza E Tipologia Corrimano

- Non Sdrocciolevole

Bagni

29 Raggiungibilità

30 Larghezze Minime Dei Passaggi Interni

31 Presenza Di Ausili 4/E

- Non Presente
 Raggiungibile
 Raggiungibile Con Difficoltà
 Non Raggiungibile 4/E

- Ampiezza Minima Porte Interne Cm:
 Ampiezza Minima Passaggi Interni: < Cm 90 ≥ Cm 90 4/E

- Presenti Non Presenti

32 Accessibilità Del Servizio Igienico

- Parzialmente Accessibile

Riferimenti Cartografici

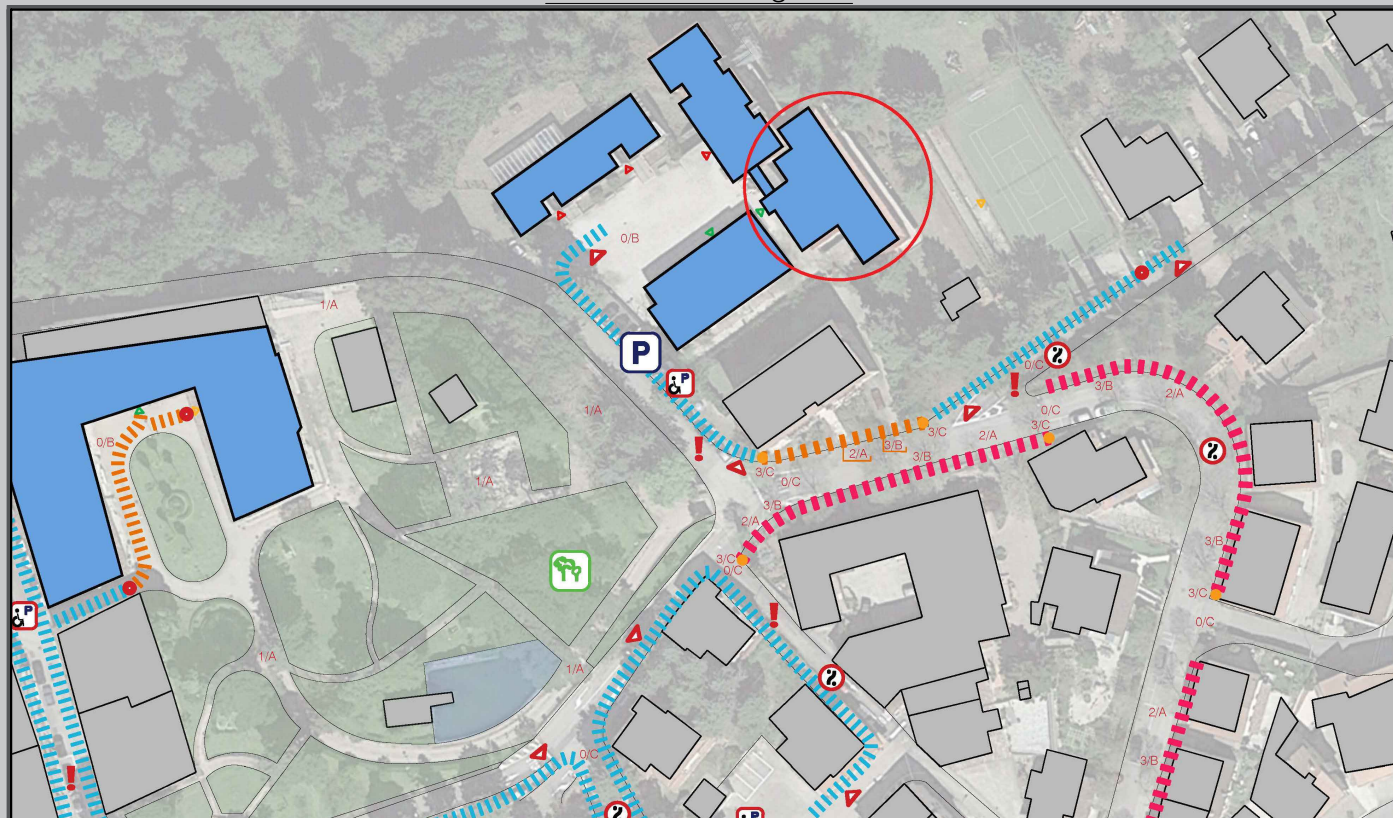

Documentazione Fotografica



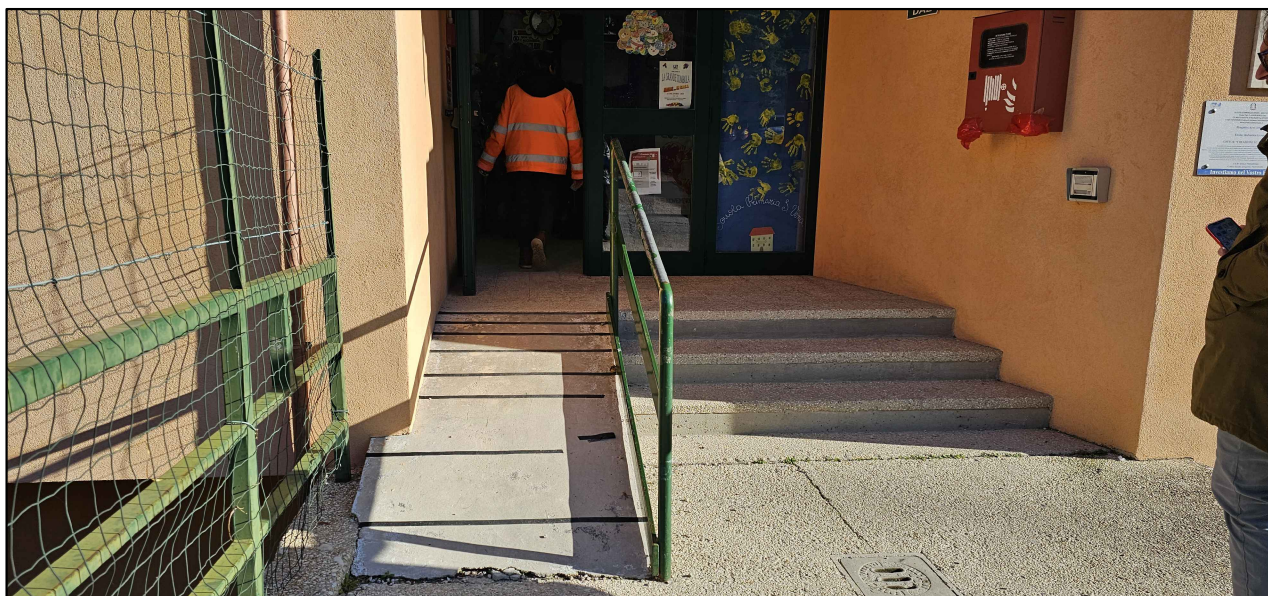

**SCHEDA DI RILIEVO E VALUTAZIONE
DELL'ACCESSIBILITA' 6-B
"SCUOLA ELEMENTARE STATALE DI
SAN VENANZO"**



6



Destinazione:

Scuola

Struttura :

Scuola Elementare Statale di San Venanzo

-

N.L.

Piazzale Giuseppe di Matteo

Centro Storico

E.A.Group

21/12/2023

Indirizzo

Gruppo rilievo

Data Rilievo



NON ACCESSIBILE

RAGGIUNGIBILE



ACCESSIBILITA' SERVIZI IGIENICI

RAGGIUNGIBILITA' RISPETTO AL PARCHEGGIO o ad altra NODALITA' DI TRASPORTO



ACCESSIBILE CON ACCOMPAGNATORE NECESSARIO



ACCESSIBILE CON ACCOMPAGNATORE NECESSARIO



5_NESSUN AUSILIO PRESENTE

GIUDIZIO SINTETICO DI ACCESSIBILITA' PER PERSONE SU SEDIA A RUOTE

GIUDIZIO SINTETICO DI ACCESSIBILITA' PER PERSONE CIECHE

AUSILI PER PERSONE SORDE

Parcheggio non riservato > strada e piazzale di ingresso in materiale sciolto non stabilizzato > Ingresso > Rampa con eccessiva pendenza e dimensioni non adatte > Porta di accesso > Ascensore che collega 4 Livelli NON FUNZIONATE > Stanze collegate da porte di 80 cm
>> Porta > Antibagno > Bagno non accessibile

Spazio Esterno

1 Ubicazione Posti Auto Riservati.

Non sono presenti posti riservati per utenti in condizioni di disabilità nelle vicinanze dalla struttura. Le aree di parcheggio non riservate, descritte nella scheda, si trovano in Viale Gorizia

1/B

2 Tipologia Parcheggio

3 Collegamento Parcheggio - Percorso

4 Tipologia Percorso/i

- Posto Riservato
 Garage Convenzionato
 Riservato In Area Parcheggio
 Non Riservato In Area Parcheggio 0/C

- Complanare
 Raccordato
 Non Raccordato 2/A

- A Raso
 Senza Marciapiede 2/A

5 Larghezza Min. Percorso

6 Pavimentazione

7 Dislivelli Sul Percorso

8 Pendenze Affaticanti

9 Ostacoli

- < Cm. 90
 > Cm. 90 Cm. 2/B

- Non Continua
 Continua
 Non Sconnessa
 Sconnessa
 Mancante 0/B

- Dislivelli Inferiori O Uguali A Cm.
 Dislivelli > Cm. 2,5
 Dislivelli < Cm. 2,5 2/B

- Non Presenti
 Lievi
 Accentuate 2/B

- Presenti
 Non Presenti 2/B

Accesso Edificio

10 Tip. Ingresso - Pensiline

11 Altezza Dislivello Di Ingresso

12 Superamento Dislivello Di Ingresso

13 Ampiezza Aperture/a

- Principale 3/A
 Presente 3/A

- Dislivello Su
 Infisso Cm.
 Cm. Numero Gradini. 3/A

- Gradino Elevatore Verticale
 Ascensore Struttura Ad Un Unico Livello
 Scala
 Rampa
 Servoscala 3/A

- Cm.
 Cm. 3/B

14 Caratteristica Porte Di Ingresso

15 Altezza Cltof. Campanello

15/a Campanello Per Chiamata

- Anta Unica Con Apertura Esterna
 Anta Unica Con Apertura Interna
 Doppia Anta Con Apertura Esterna
 Doppia Anta Con Apertura Interna
 Apertura Automatica
 Con Bussola
 Girevole
 A Volonta' 3/B

- < 40
 40 - 140 Cm.
 > 40 3/A

- 15/b Corrimano Rampa O Scala Esterna

Spazio Interno

16 Localizzazione Funzione

18 Larghezze Minime Dei Passaggi Interni

19 Dislivelli Interni

- 4 Livelli 4/A
 Buona 0/D

- Cm.
 Ampiezza Minima Passaggi Interni : < Cm 90 > Cm 90 4/B

- Dislivelli Inferiori O Uguali cm 2,5
 Dislivelli > Cm 2,5 Raccordati
 Dislivelli > Cm 2,5 Non Raccordati 4/B

21 Collegamenti - Interni

22 Altezza Bancone Info:

- Gradino Scala Servoscala Struttura Ad Un Unico Livello
 Ascensore Rampa Elevatore Verticale 0/D/G

- Cm. < 80 80 - 90 90 - 100 > 100

22/a Percorsi Tattili

22/b Percorsi Tattili Tipologia

22/c Stalli Di Sosta

- Presenti Non Presenti 4/A

- Loges Altro ... 4/A

- Presenti Non Presenti Altro ...

23 Localizzazione Ascensore

24 Ascensore: Dimensioni

25 Altezza Pulsantiera

26 Segnaletica Per Non Vedenti Su Puls.

- Piano Rialzato
 Piano Abbassato
 Piano Rialzato Raccordato
 Piano Terra
 Piano Primo Ecc. 0/D

- Larghezza Cm:
 Profondità Cm:
 Ampiezza Porta: 0/D

- < 40
 40 - 140
 > 140
 Cm. 0/D

- Non Presente
 Segnaletica Braille
 Segnaletica Sonora
 Segnaletica Braille E Sonora 0/D

27/1 Pavimentazione Scala E Rampa Interna - Presenza E Tipologia Corrimano

- Non Sdrocciolevole

Bagni

29 Raggiungibilità

30 Larghezze Minime Dei Passaggi Interni

31 Presenza Di Ausili 4/E

- Non Presente
 Raggiungibile
 Raggiungibile Con Difficoltà
 Non Raggiungibile 4/E

- Ampiezza Minima Porte Interne Cm:
 Ampiezza Minima Passaggi Interni: < Cm 90 ≥ Cm 90 4/E

- Presenti Non Presenti

32 Accessibilità Del Servizio Igienico

- Non Accessibile

Riferimenti Cartografici

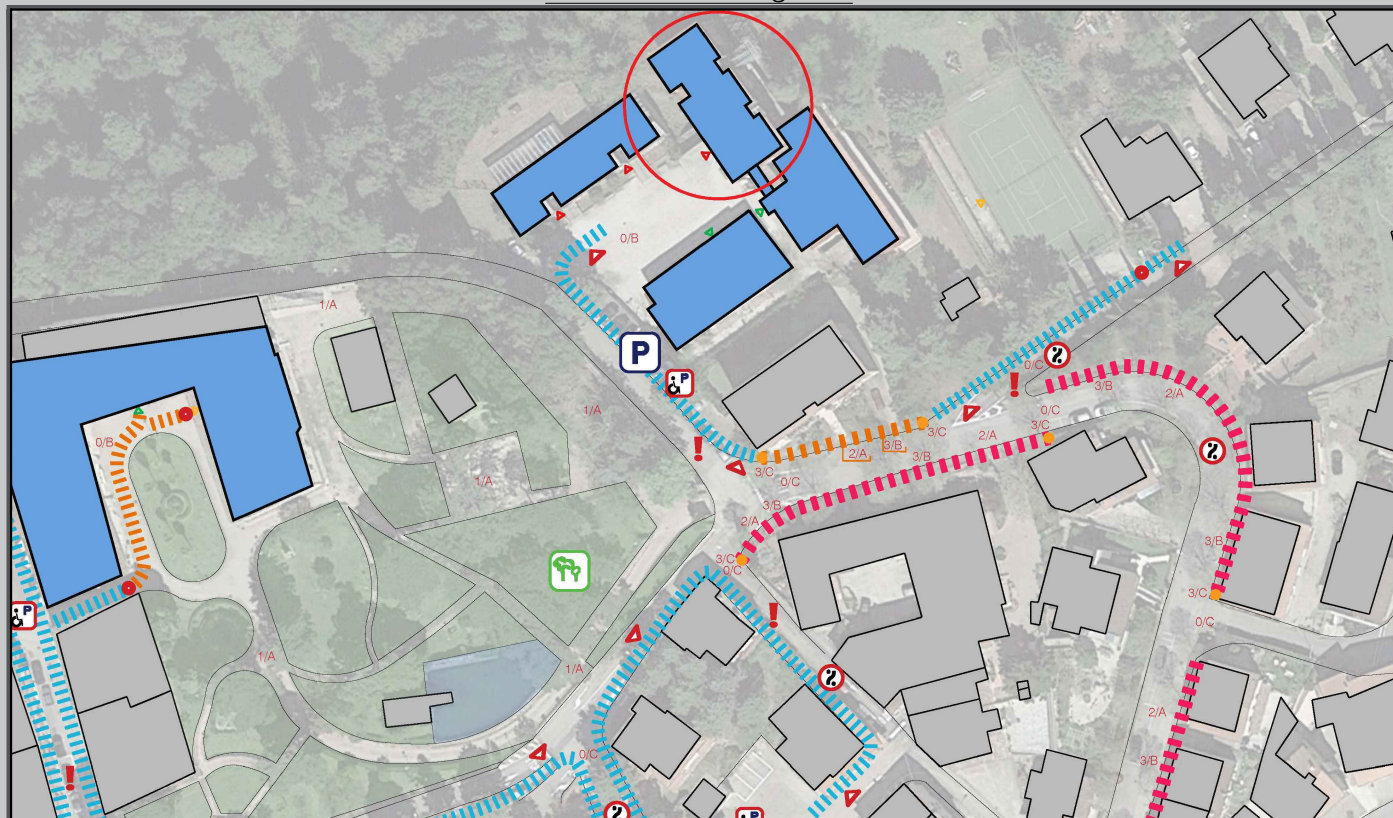

Documentazione Fotografica

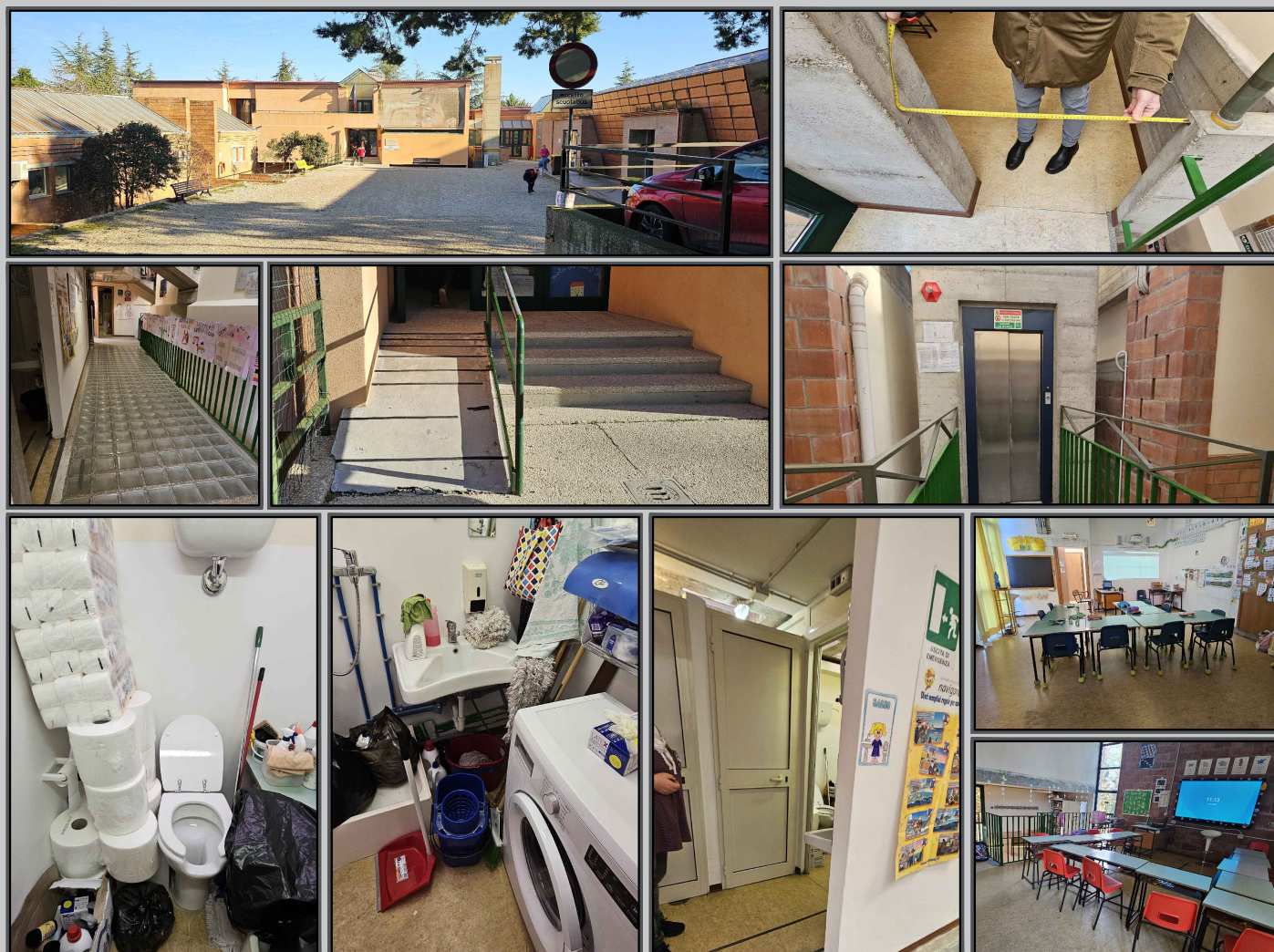



**SCHEDA DI RILIEVO E VALUTAZIONE
DELL'ACCESSIBILITA' 7-B
"SCUOLA MEDIA STATALE DI SAN
VENANZO"**



7



Destinazione:

Scuola

Struttura :

Scuola Media Statale di San Venanzo

-

N.L.

Piazzale Giuseppe di Matteo

Centro Storico

E.A.Group

21/12/2023

Indirizzo

Gruppo rilievo

Data Rilievo



ACCESSIBILE CON ASSISTENZA

RAGGIUNGIBILE



ACCESSIBILITA' SERVIZI IGIENICI

RAGGIUNGIBILITA' RISPETTO AL PARCHEGGIO o ad altra NODALITA' DI TRASPORTO



ACCESSIBILE CON ACCOMPAGNATORE NECESSARIO



ACCESSIBILE CON ACCOMPAGNATORE NECESSARIO



5_NESSUN AUSILIO PRESENTE

GIUDIZIO SINTETICO DI ACCESSIBILITA' PER PERSONE SU SEDIA A RUOTE

GIUDIZIO SINTETICO DI ACCESSIBILITA' PER PERSONE CIECHE

AUSILI PER PERSONE SORDE

Parcheggio non riservato > strada e piazzale di ingresso in materiale sciolto non stabilizzato > Ingresso > Rampa > Pavimentazione esterna non R10/R11 > Porta di accesso > Stanze collegate da porte di 90 cm > Accesso secondario con gradino di 6 cm >> Porta > Antibagno > Bagno accessibile con assistenza nel compartimento dei bagno femminili

Spazio Esterno

1 Ubicazione Posti Auto Riservati.

Non sono presenti posti riservati per utenti in condizioni di disabilità nelle vicinanze della struttura. Le aree di parcheggio non riservate, descritte nella scheda, si trovano in Viale Gorizia

1/B

2 Tipologia Parcheggio

3 Collegamento Parcheggio - Percorso

4 Tipologia Percorso/i

 Posto Riservato
 Garage Convenzionato
 Riservato In Area Parcheggio
 Non Riservato In Area Parcheggio 0/C

 Complanare
 Raccordato
 Non Raccordato 2/A

 A Raso
 Senza Marciapiede 2/A

5 Larghezza Min. Percorso

6 Pavimentazione

7 Dislivelli Sul Percorso

8 Pendenze Affaticanti

9 Ostacoli

 < Cm. 90
 > Cm. 90 Cm. 2/B

 Non Continua
 Continua
 Non Sconnessa
 Sconnessa
 Mancante 0/B

 Dislivelli Inferiori O Uguali A Cm.
 Dislivelli > Cm. 2,5
 Dislivelli < Cm. 2,5 2/B

 Non Presenti
 Lievi
 Accentuate 2/B

 Presenti
 Non Presenti 2/B

Accesso Edificio

10 Tip. Ingresso - Pensiline

11 Altezza Dislivello Di Ingresso

12 Superamento Dislivello Di Ingresso

13 Ampiezza Aperture/a

 Principale 3/A
 Non Presente 3/A

 Dislivello Su
 Infisso Cm. Numero Gradini. 3/A

 Gradino
 Ascensore
 Scala
 Rampa
 Servoscala
 Elevatore Verticale
 Struttura Ad Un Unico Livello 3/A

 Cm.
 Cm. 3/B

14 Caratteristica Porte Di Ingresso

15 Altezza Cltof. Campanello

15/a Campanello Per Chiamata

 Anta Unica Con Apertura Esterna
 Anta Unica Con Apertura Interna
 Doppia Anta Con Apertura Esterna
 Doppia Anta Con Apertura Interna
 Apertura Automatica
 Con Bussola
 Girevole
 A Volonta' 3/B

 < 40
 40 - 140
 > 40 Cm.

 15/b Corrimano Rampa O Scala Esterna

Spazio Interno

16 Localizzazione Funzione

18 Larghezze Minime Dei Passaggi Interni

19 Dislivelli Interni

 1 Livello 4/A
 Buona 0/D

 Cm.
 Ampiezza Minima Passaggi Interni : < Cm 90 > Cm 90 4/B

 Dislivelli Inferiori O Uguali cm 2,5
 Dislivelli > Cm 2,5 Raccordati
 Dislivelli > Cm 2,5 Non Raccordati 4/B

21 Collegamenti - Interni

22 Altezza Bancone Info:

 Gradino
 Scala
 Servoscala
 Struttura Ad Un Unico Livello
 Ascensore
 Rampa
 Elevatore Verticale

 Cm. < 80 80 - 90 90 - 100 > 100

22/a Percorsi Tattili

22/b Percorsi Tattili Tipologia

22/c Stalli Di Sosta

 Presenti Non Presenti 4/A

 Loges Altro ... 4/A

 Presenti Non Presenti Altro ...

23 Localizzazione Ascensore

24 Ascensore: Dimensioni

25 Altezza Pulsantiera

26 Segnaletica Per Non Vedenti Su Puls.

 Piano Rialzato
 Piano Abbassato
 Piano Rialzato Raccordato
 Piano Terra
 Piano Primo Ecc.

 Larghezza Cm:
 Profondità Cm:
 Ampiezza Porta:
 < 40
 40 - 140
 > 140
 Cm.
 Non Presente
 Segnaletica Braille
 Segnaletica Sonora
 Segnaletica Braille E Sonora

27/1 Pavimentazione Scala E Rampa Interna - Presenza E Tipologia Corrimano

Bagni

29 Raggiungibilità

30 Larghezze Minime Dei Passaggi Interni

31 Presenza Di Ausili 4/E

 Non Presente
 Raggiungibile
 Raggiungibile Con Difficoltà
 Non Raggiungibile 4/E

 Ampiezza Minima Porte Interne Cm:
 Ampiezza Minima Passaggi Interni: < Cm 90 ≥ Cm 90 4/E

 Presenti Non Presenti
 Accessibile con Assistenza

32 Accessibilità Del Servizio Igienico

Riferimenti Cartografici

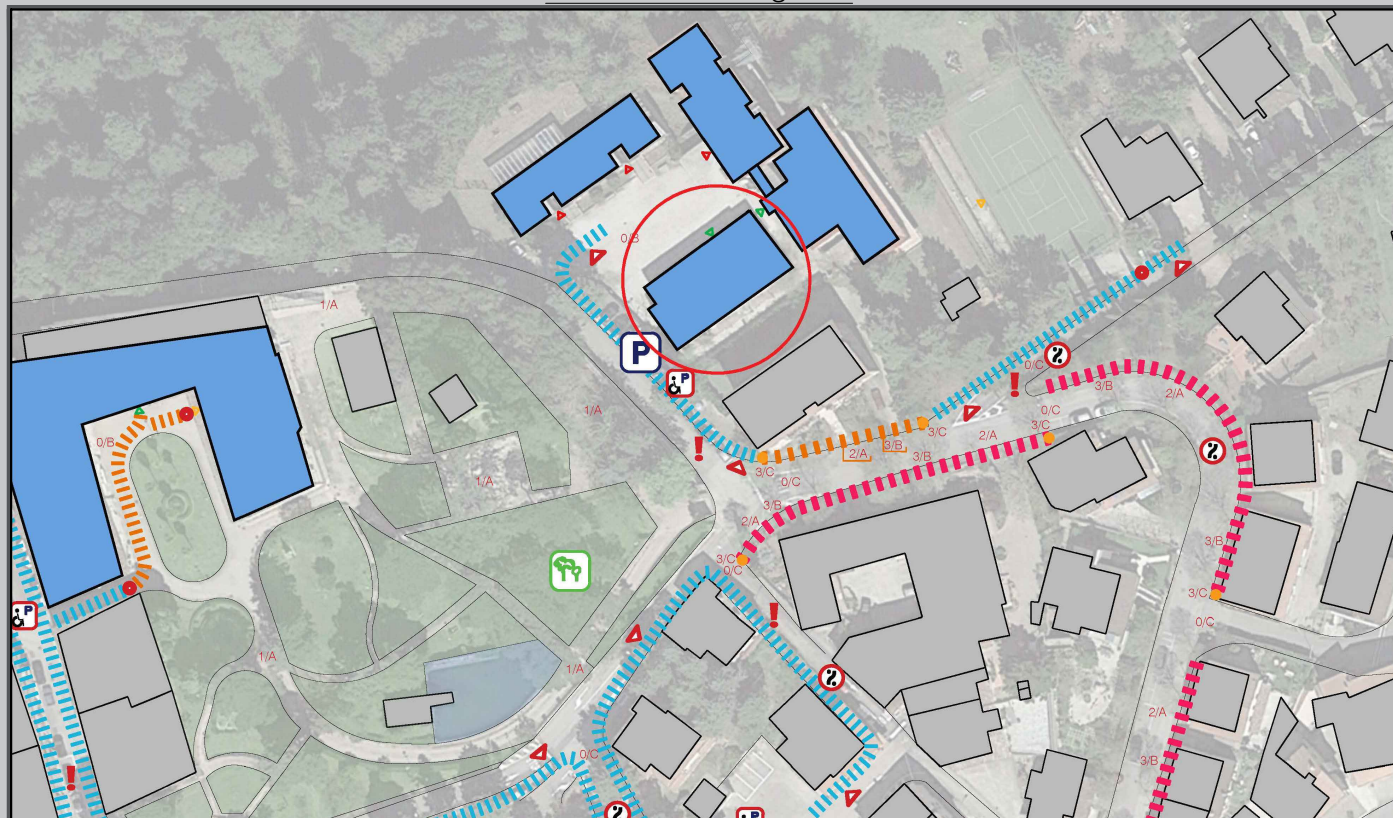

Documentazione Fotografica

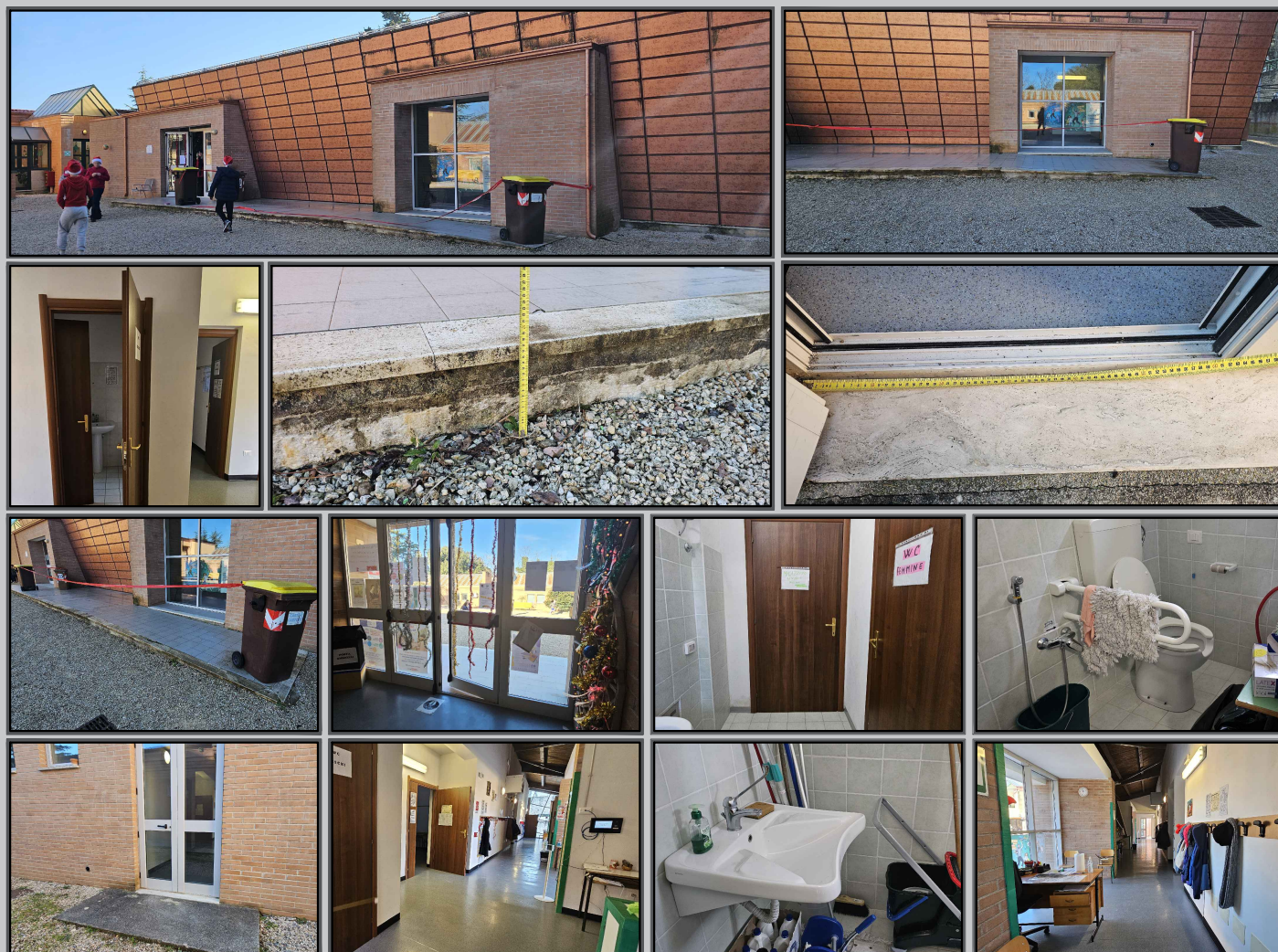



SCHEDA DI RILIEVO E VALUTAZIONE DELL'ACCESSIBILITA' 8-B "ASILO NIDO DI SAN VENANZO"



8



Destinazione:

Scuola

Struttura :

Asilo Nido di San Venanzo

Piano -1

N.L.

Piazzale Giuseppe di Matteo

Centro Storico

E.A.Group

21/12/2023

Indirizzo

Gruppo rilievo

Data Rilievo



NON ACCESSIBILE

RAGGIUNGIBILE



ACCESSIBILITA' SERVIZI IGIENICI

RAGGIUNGIBILITA' RISPETTO AL PARCHEGGIO o ad altra NODALITA' DI TRASPORTO



ACCESSIBILE CON ACCOMPAGNATORE NECESSARIO



ACCESSIBILE CON ACCOMPAGNATORE NECESSARIO



5_NESSUN AUSILIO PRESENTE

GIUDIZIO SINTETICO DI ACCESSIBILITA' PER PERSONE SU SEDIA A RUOTE

GIUDIZIO SINTETICO DI ACCESSIBILITA' PER PERSONE CIECHE

AUSILI PER PERSONE SORDE

Parcheggio non riservato > strada e piazzale di ingresso in materiale sciolto non stabilizzato > Ingresso comune con la scuola materna > scalino di 7 cm > Porta di accesso > Ascensore > Stanze al piano -1 collegate da porte di 90 cm > Passaggio al giardino con scalino di 6 cm >> Porta > Bagno non accessibile

Spazio Esterno

1 Ubicazione Posti Auto Riservati.

Non sono presenti posti riservati per utenti in condizioni di disabilità nelle vicinanze dalla struttura. Le aree di parcheggio non riservate, descritte nella scheda, si trovano in Viale Gorizia

1/B

2 Tipologia Parcheggio

3 Collegamento Parcheggio - Percorso

4 Tipologia Percorso/i

- Posto Riservato
 Garage Convenzionato
 Riservato In Area Parcheggio
 Non Riservato In Area Parcheggio 0/C

- Complanare
 Raccordato
 Non Raccordato 2/A

- A Raso
 Senza Marciapiede 2/A

5 Larghezza Min. Percorso

6 Pavimentazione

7 Dislivelli Sul Percorso

8 Pendenze Affaticanti

9 Ostacoli

- < Cm. 90
 > Cm. 90 Cm. 2/B

- Non Continua
 Continua
 Non Sconnessa
 Sconnessa
 Mancante 0/B

- Dislivelli Inferiori O Uguali A Cm.
 Dislivelli > Cm. 2,5
 Dislivelli < Cm. 2,5 2/B

- Non Presenti
 Lievi
 Accentuate 2/B

- Presenti
 Non Presenti 2/B

Accesso Edificio

10 Tip. Ingresso - Pensiline

11 Altezza Dislivello Di Ingresso

12 Superamento Dislivello Di Ingresso

13 Ampiezza Aperture/a

- Interno 3/A
 Non Presente 3/A

- Dislivello Su
 Infisso Cm.
 Cm. Numero Gradini. 3/A

- Gradino Elevatore Verticale
 Ascensore Struttura Ad Un Unico Livello
 Scala
 Rampa
 Servoscala 3/A

- Cm.
 Cm. 3/B

14 Caratteristica Porte Di Ingresso

15 Altezza Cltof. Campanello

15/a Campanello Per Chiamata

- Anta Unica Con Apertura Esterna
 Anta Unica Con Apertura Interna
 Doppia Anta Con Apertura Esterna
 Doppia Anta Con Apertura Interna
 Apertura Automatica
 Con Bussola
 Girevole
 A Volonta' 3/B

- < 40
 40 - 140 Cm.
 > 40

- 15/b Corrimano Rampa O Scala Esterna

Spazio Interno

16 Localizzazione Funzione

18 Larghezze Minime Dei Passaggi Interni

19 Dislivelli Interni

- Livello -1 4/A
 Buona 0/D

- Cm.
 Ampiezza Minima Passaggi Interni : < Cm 90 > Cm 90 4/B

- Dislivelli Inferiori O Uguali cm 2,5
 Dislivelli > Cm 2,5 Raccordati
 Dislivelli > Cm 2,5 Non Raccordati 4/B

21 Collegamenti - Interni

22 Altezza Bancone Info:

- Gradino Scala Servoscala Struttura Ad Un Unico Livello
 Ascensore Rampa Elevatore Verticale 0/D/G

- Cm. < 80 80 - 90 90 - 100 > 100

22/a Percorsi Tattili

22/b Percorsi Tattili Tipologia

22/c Stalli Di Sosta

- Presenti Non Presenti 4/A

- Loges Altro ... 4/A

- Presenti Non Presenti Altro ...

23 Localizzazione Ascensore

24 Ascensore: Dimensioni

25 Altezza Pulsantiera

26 Segnaletica Per Non Vedenti Su Puls.

- Piano Rialzato
 Piano Abbassato
 Piano Rialzato Raccordato
 Piano Terra
 Piano Primo Ecc. 0/D

- Larghezza Cm:
 Profondità Cm:
 Ampiezza Porta: 0/D

- < 40
 40 - 140
 > 140
 Cm. 0/D

- Non Presente
 Segnaletica Braille
 Segnaletica Sonora
 Segnaletica Braille E Sonora 0/D

27/1 Pavimentazione Scala E Rampa Interna - Presenza E Tipologia Corrimano

-

Bagni

29 Raggiungibilità

30 Larghezze Minime Dei Passaggi Interni

31 Presenza Di Ausili 4/E

- Non Presente
 Raggiungibile
 Raggiungibile Con Difficoltà
 Non Raggiungibile 4/E

- Ampiezza Minima Porte Interne Cm:
 Ampiezza Minima Passaggi Interni: < Cm 90 ≥ Cm 90 4/E

- Presenti Non Presenti
 32 Accessibilità Del Servizio Igienico
 Non accessibile

Riferimenti Cartografici

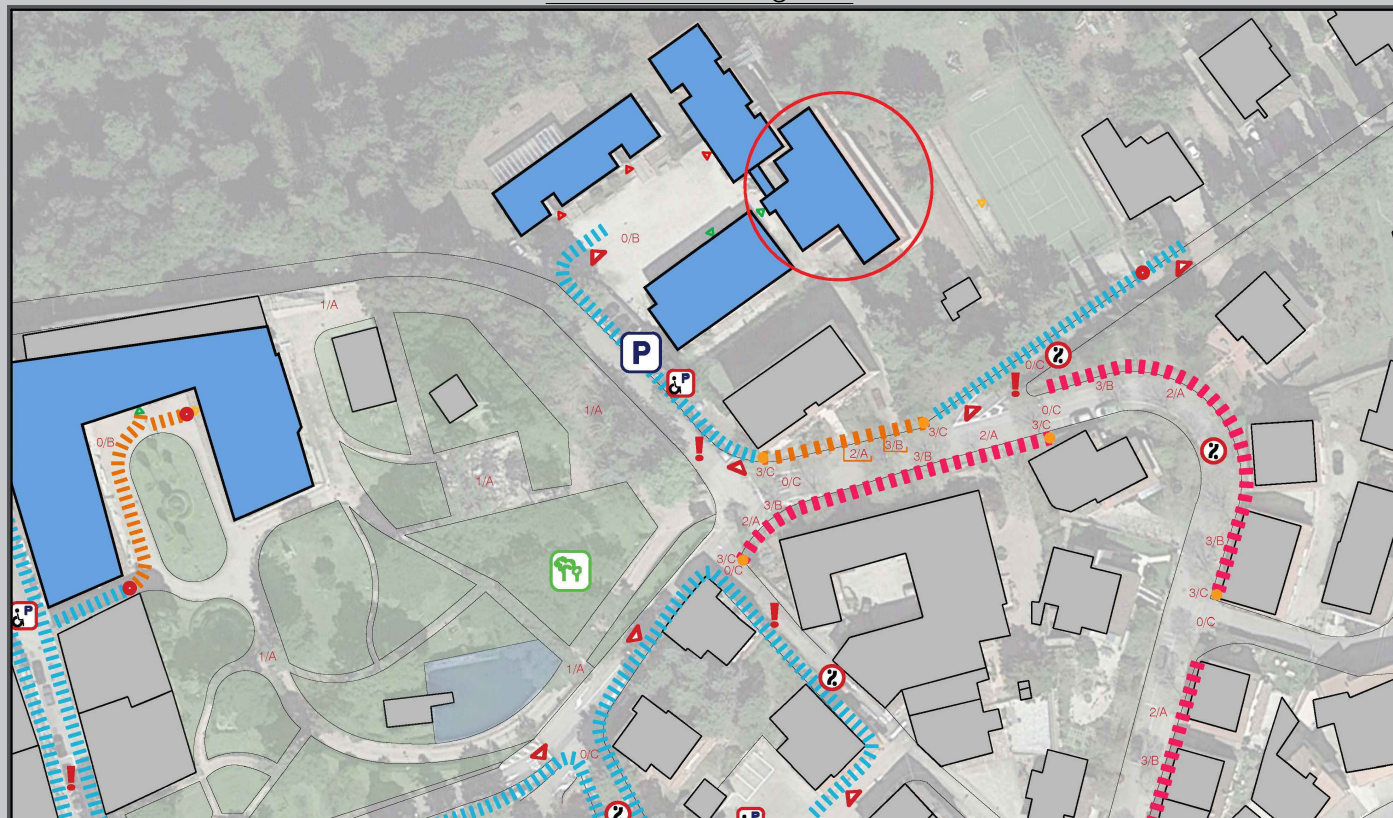

Documentazione Fotografica



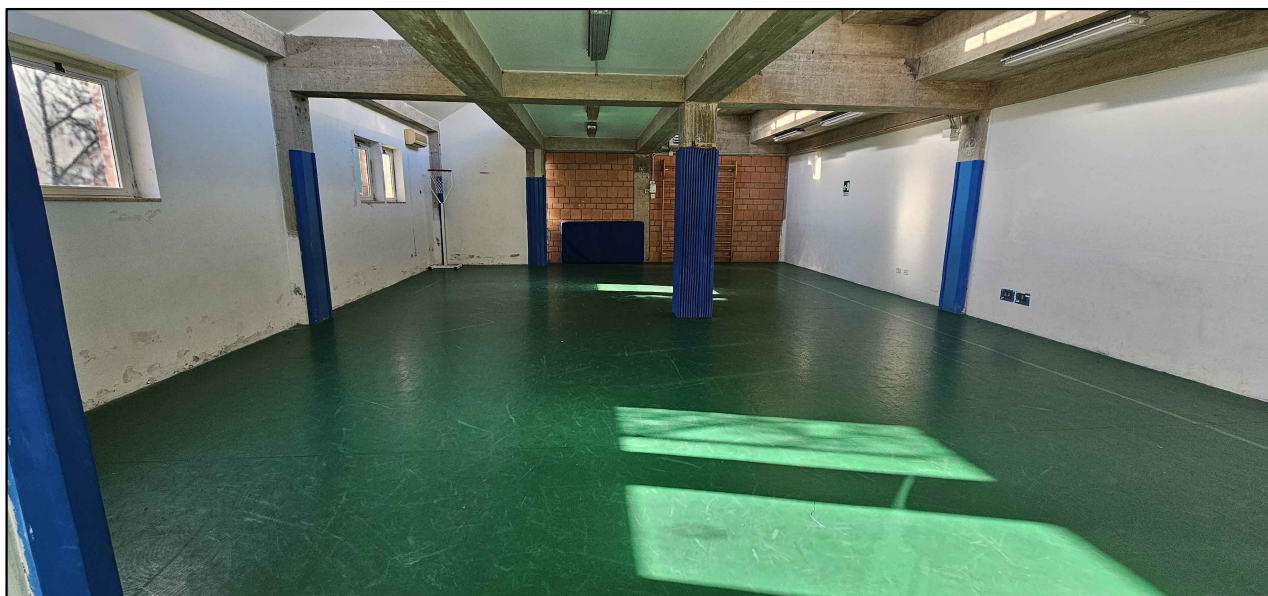

SCHEDA DI RILIEVO E VALUTAZIONE DELL'ACCESSIBILITA' 9-B "PALESTRA SCOLASTICA"



9

Destinazione: **Palestra**Struttura : **Palestra Scolastica**

-

1L

Piazzale Giuseppe di Matteo

Centro Storico

E.A.Group

21/12/2023

Indirizzo

Gruppo rilievo

Data Rilievo

**NON ACCESSIBILE****RAGGIUNGIBILE**

ACCESSIBILITA' SERVIZI IGIENICI

RAGGIUNGIBILITA' RISPETTO AL PARCHEGGIO o ad altra NODALITA' DI TRASPORTO



ACCESSIBILE CON ACCOMPAGNATORE NECESSARIO



ACCESSIBILE CON ACCOMPAGNATORE NECESSARIO



5_NESSUN AUSILIO PRESENTE

GIUDIZIO SINTETICO DI ACCESSIBILITA' PER PERSONE SU SEDIA A RUOTE

GIUDIZIO SINTETICO DI ACCESSIBILITA' PER PERSONE CIECHE

AUSILI PER PERSONE SORDE

Parcheggio non riservato > strada e piazzale di ingresso in materiale sciolto non stabilizzato > Ingresso > Rampa con eccessiva pendenza > Porta di accesso > Zona palestra
 >> Porta > Bagno non accessibile
 >> Porta > Zona docce dismesse

Spazio Esterno

1 Ubicazione Posti Auto Riservati.

Non sono presenti posti riservati per utenti in condizioni di disabilità nelle vicinanze dalla struttura. Le aree di parcheggio non riservate, descritte nella scheda, si trovano in Viale Gorizia

1/B

2 Tipologia Parcheggio

3 Collegamento Parcheggio - Percorso

4 Tipologia Percorso/i

- Posto Riservato
 Garage Convenzionato
 Riservato In Area Parcheggio
 Non Riservato In Area Parcheggio 0/C

- Complanare
 Raccordato
 Non Raccordato 2/A

- A Raso**
Senza Marciapiede 2/A

5 Larghezza Min. Percorso

6 Pavimentazione

7 Dislivelli Sul Percorso

8 Pendenze Affaticanti

9 Ostacoli

- < Cm. 90
 > Cm. 90 Cm. 2/B

- Non Continua
 Continua
 Non Sconnessa
 Sconnessa
 Mancante 0/B

- Dislivelli Inferiori O Uguali A Cm.
 Dislivelli > Cm. 2,5
 Dislivelli < Cm. 2,5 2/B

- Non Presenti
 Lievi
 Accentuate 2/B

- Presenti
 Non Presenti 2/B

Accesso Edificio

10 Tip. Ingresso - Pensiline

11 Altezza Dislivello Di Ingresso

12 Superamento Dislivello Di Ingresso

13 Ampiezza Aperture/a

- Principale** 3/A
Non Presente 3/A

- Dislivello Su
 Infisso Cm. Numero Gradini. 3/A

- Gradino Elevatore Verticale
 Ascensore Struttura Ad Un Unico Livello
 Scala
 Rampa
 Servoscala 3/A

- Cm.
 Cm. 3/B

14 Caratteristica Porte Di Ingresso

15 Altezza Cltof. Campanello

15/a Campanello Per Chiamata

- Anta Unica Con Apertura Esterna
 Anta Unica Con Apertura Interna
 Doppia Anta Con Apertura Esterna
 Doppia Anta Con Apertura Interna
 Apertura Automatica
 Con Bussola
 Girevole
 A Volonta' 3/B

- < 40
 40 - 140 Cm.
 > 40

- 15/b Corrimano Rampa O Scala Esterna

Spazio Interno

16 Localizzazione Funzione

18 Larghezze Minime Dei Passaggi Interni

19 Dislivelli Interni

- 1 Livello** 4/A
Buona 0/D

- Cm.
 Ampiezza Minima Passaggi Interni : < Cm 90 > Cm 90 4/B

- Dislivelli Inferiori O Uguali cm 2,5
 Dislivelli > Cm 2,5 Raccordati
 Dislivelli > Cm 2,5 Non Raccordati 4/B

21 Collegamenti - Interni

22 Altezza Bancone Info:

- Gradino Scala Servoscala Struttura Ad Un Unico Livello
 Ascensore Rampa Elevatore Verticale

- Cm. < 80 80 - 90 90 - 100 > 100

22/a Percorsi Tattili

22/b Percorsi Tattili Tipologia

22/c Stalli Di Sosta

- Presenti Non Presenti 4/A

- Loges Altro ... 4/A

- Presenti Non Presenti Altro ...

23 Localizzazione Ascensore

24 Ascensore: Dimensioni

25 Altezza Pulsantiera

26 Segnaletica Per Non Vedenti Su Puls.

- Piano Rialzato
 Piano Abbassato
 Piano Rialzato Raccordato
 Piano Terra
 Piano Primo Ecc.

- Larghezza Cm:
 Profondità Cm:
 Ampiezza Porta:

- < 40
 40 - 140
 > 140
 Cm.

- Non Presente
 Segnaletica Braille
 Segnaletica Sonora
 Segnaletica Braille E Sonora

27/1 Pavimentazione Scala E Rampa Interna - Presenza E Tipologia Corrimano

-

Bagni

29 Raggiungibilità

30 Larghezze Minime Dei Passaggi Interni

31 Presenza Di Ausili 4/E

- Non Presente
 Raggiungibile
 Raggiungibile Con Difficoltà
 Non Raggiungibile 4/E

- Ampiezza Minima Porte Interne Cm:
 Ampiezza Minima Passaggi Interni: < Cm 90 ≥ Cm 90 4/E

- Presenti Non Presenti
 32 Accessibilità Del Servizio Igienico
Non Accessibile

Riferimenti Cartografici

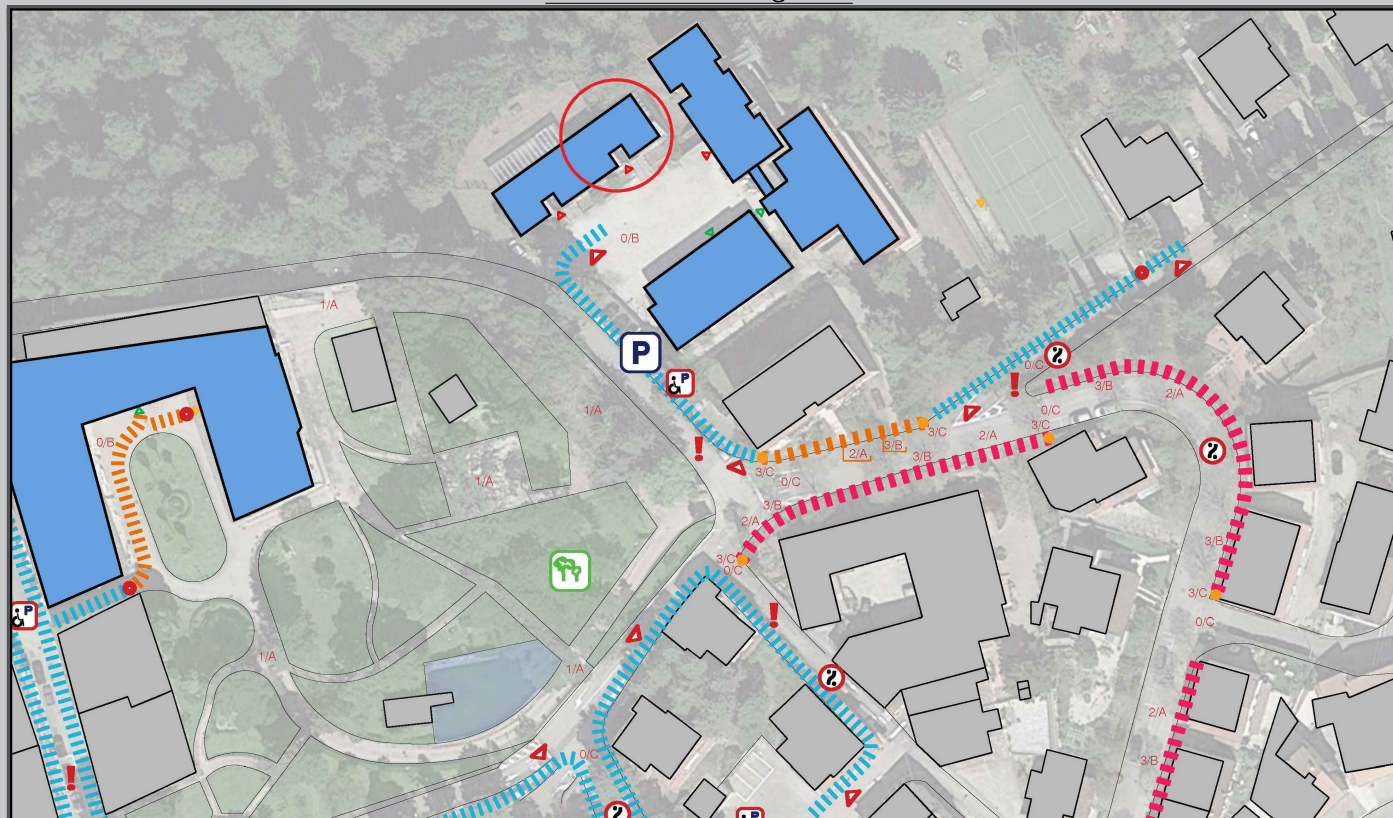

Documentazione Fotografica





SCHEDA DI RILEVO E VALUTAZIONE DELL'ACCESSIBILITA' 10-B "SERRA DIDATTICA"

	10		Destinazione: Serra			N.L.
			Struttura: Serra Didattica		-	

Piazzale Giuseppe di Matteo	Centro Storico	E.A.Group	21/12/2023
Indirizzo		Gruppo rilievo	Data Rilievo

	NON ACCESSIBILE		RAGGIUNGIBILE	
--	-----------------	--	---------------	--

ACCESSIBILITA' SERVIZI IGIENICI	RAGGIUNGIBILITA' RISPETTO AL PARCHEGGIO o ad altra NODALITA' DI TRASPORTO				
	NON ACCESSIBILE		ACCESSIBILE CON ACCOMPAGNATORE NECESSARIO		5_NESSUN AUSILIO PRESENTE
GIUDIZIO SINTETICO DI ACCESSIBILITA' PER PERSONE SU SEDIA A RUOTE	GIUDIZIO SINTETICO DI ACCESSIBILITA' PER PERSONE CIECHE	AUSILI PER PERSONE SORDE			

Parcheggio non riservato > strada e piazzale di ingresso in materiale sciolto non stabilizzato > Ingresso > Scala con 7 gradini > Porta di accesso > Stanze collegate da porte di 80 cm > Zona serra con gradino di 10 cm > Porta s scorrimento di 72 cm > Scalino per passaggio a zona giardino di 22 cm >> Porta > Bagno non accessibile

1 Ubicazione Posti Auto Riservati.	Non sono presenti posti riservati per utenti in condizioni di disabilità nelle vicinanze dalla struttura. Le aree di parcheggio non riservate, descritte nella scheda, si trovano in Viale Gorizia			1/B
Spazio Esterno	2 Tipologia Parcheggio	3 Collegamento Parcheggio - Percorso	4 Tipologia Percorso/i	
	<input type="checkbox"/> Posto Riservato <input type="checkbox"/> Garage Convenzionato <input type="checkbox"/> Riservato In Area Parcheggio <input checked="" type="checkbox"/> Non Riservato In Area Parcheggio 0/C	<input type="checkbox"/> Complanare <input checked="" type="checkbox"/> Raccordato <input type="checkbox"/> Non Raccordato	A Raso	
		2/A	Senza Marciapiede	
			2/A	
5 Larghezza Min. Percorso	6 Pavimentazione	7 Dislivelli Sul Percorso	8 Pendenze Affaticanti	9 Ostacoli
<input type="checkbox"/> < Cm. 90 <input checked="" type="checkbox"/> > Cm. 90 Cm. <input type="text"/>	<input type="checkbox"/> Non Continua <input type="checkbox"/> Continua <input checked="" type="checkbox"/> Non Sconnessa <input checked="" type="checkbox"/> Sconnessa <input type="checkbox"/> Mancante	<input type="checkbox"/> Dislivelli Inferiori O Uguali A Cm. <input type="checkbox"/> Dislivelli > Cm. 2,5 <input checked="" type="checkbox"/> Dislivelli < Cm. 2,5	<input checked="" type="checkbox"/> Non Presenti <input type="checkbox"/> Lievi <input type="checkbox"/> Accentuate	<input type="checkbox"/> Presenti <input checked="" type="checkbox"/> Non Presenti
	0/B	2/B	2/B	2/B

Accesso Edificio	10 Tip. Ingresso - Pensiline	11 Altezza Dislivello Di Ingresso	12 Superamento Dislivello Di Ingresso	13 Ampiezza Aperture/a
	Principale 3/A	Dislivello Su <input type="text" value="0"/> Infisso Cm.	<input type="checkbox"/> Gradino <input type="checkbox"/> Elevatore Verticale <input type="checkbox"/> Ascensore <input type="checkbox"/> Struttura Ad Un Unico Livello <input checked="" type="checkbox"/> Scala <input type="checkbox"/> Rampa <input type="checkbox"/> Servoscala	Cm. <input type="text" value="130"/> Cm. <input type="text"/>
	Non Presente 3/A	Cm. <input type="text" value="90,0"/> Numero Gradini. <input type="text" value="7"/> 3/A	3/A	3/B
	14 Caratteristica Porte Di Ingresso	15 Altezza Cltof. Campanello	15/a Campanello Per Chiamata	15/b Corrimano Rampa O Scala Esterna
<input type="checkbox"/> Anta Unica Con Apertura Esterna <input type="checkbox"/> Anta Unica Con Apertura Interna <input type="checkbox"/> Doppia Anta Con Apertura Esterna <input checked="" type="checkbox"/> Doppia Anta Con Apertura Interna	<input type="checkbox"/> Apertura Automatica <input type="checkbox"/> Con Bussola <input type="checkbox"/> Girevole <input type="checkbox"/> A Volonta'	<input type="checkbox"/> < 40 <input type="checkbox"/> 40 - 140 Cm. <input type="text"/> <input type="checkbox"/> > 40		
	3/B			

Spazio Interno	16 Localizzazione Funzione	18 Larghezze Minime Dei Passaggi Interni	19 Dislivelli Interni
	1 Livello 4/A	Cm. <input type="text"/>	<input type="checkbox"/> Dislivelli Inferiori O Uguali cm 2,5 <input type="checkbox"/> Dislivelli > Cm 2,5 Raccordati <input checked="" type="checkbox"/> Dislivelli > Cm 2,5 Non Raccordati
	17 Valutazione Fruibilita' Interna	Ampiezza Minima Passaggi Interni: <input type="checkbox"/> < Cm 90 <input checked="" type="checkbox"/> > Cm 90	4/B
	Buona 0/D	4/B	4/B
21 Collegamenti - Interni	22 Altezza Bancone Info:		
<input type="checkbox"/> Gradino <input type="checkbox"/> Scala <input type="checkbox"/> Servoscala <input checked="" type="checkbox"/> Struttura Ad Un Unico Livello <input type="checkbox"/> Ascensore <input type="checkbox"/> Rampa <input type="checkbox"/> Elevatore Verticale	Cm. <input type="text"/> <input type="checkbox"/> < 80 <input type="checkbox"/> 80 - 90 <input type="checkbox"/> 90 - 100 <input type="checkbox"/> > 100		
22/a Percorsi Tattili	22/b Percorsi Tattili Tipologia	22/c Stalli Di Sosta	
<input type="checkbox"/> Presenti <input checked="" type="checkbox"/> Non Presenti 4/A	<input type="checkbox"/> Loges <input type="checkbox"/> Altro ... 4/A	<input type="checkbox"/> Presenti <input checked="" type="checkbox"/> Non Presenti <input type="checkbox"/> Altro ...	
23 Localizzazione Ascensore	24 Ascensore: Dimensioni	25 Altezza Pulsantiera	26 Segnaletica Per Non Vedenti Su Puls.
<input type="checkbox"/> Piano Rialzato <input type="checkbox"/> Piano Abbassato <input type="checkbox"/> Piano Rialzato Raccordato <input type="checkbox"/> Piano Terra <input type="checkbox"/> Piano Primo Ecc.	Larghezza Cm: <input type="text"/> Profondità Cm: <input type="text"/> Ampiezza Porta: <input type="text"/>	<input type="checkbox"/> < 40 <input type="checkbox"/> 40 - 140 <input type="checkbox"/> > 140 Cm. <input type="text"/>	<input type="checkbox"/> Non Presente <input type="checkbox"/> Segnaletica Braille <input type="checkbox"/> Segnaletica Sonora <input type="checkbox"/> Segnaletica Braille E Sonora
27/1 Pavimentazione Scala E Rampa Interna - Presenza E Tipologia Corrimano			
<input type="text"/>			

Bagni	29 Raggiungibilità	30 Larghezze Minime Dei Passaggi Interni	31 Presenza Di Ausili 4/E
	<input type="checkbox"/> Non Presente <input checked="" type="checkbox"/> Raggiungibile <input type="checkbox"/> Raggiungibile Con Difficoltà <input type="checkbox"/> Non Raggiungibile 4/E	Ampiezza Minima Porte Interne Cm: <input type="text" value="90"/> Ampiezza Minima Passaggi Interni: <input type="checkbox"/> < Cm 90 <input checked="" type="checkbox"/> ≥ Cm 90 4/E	<input type="checkbox"/> Presenti <input checked="" type="checkbox"/> Non Presenti
			32 Accessibilità Del Servizio Igienico
			Non Accessibile

Riferimenti Cartografici

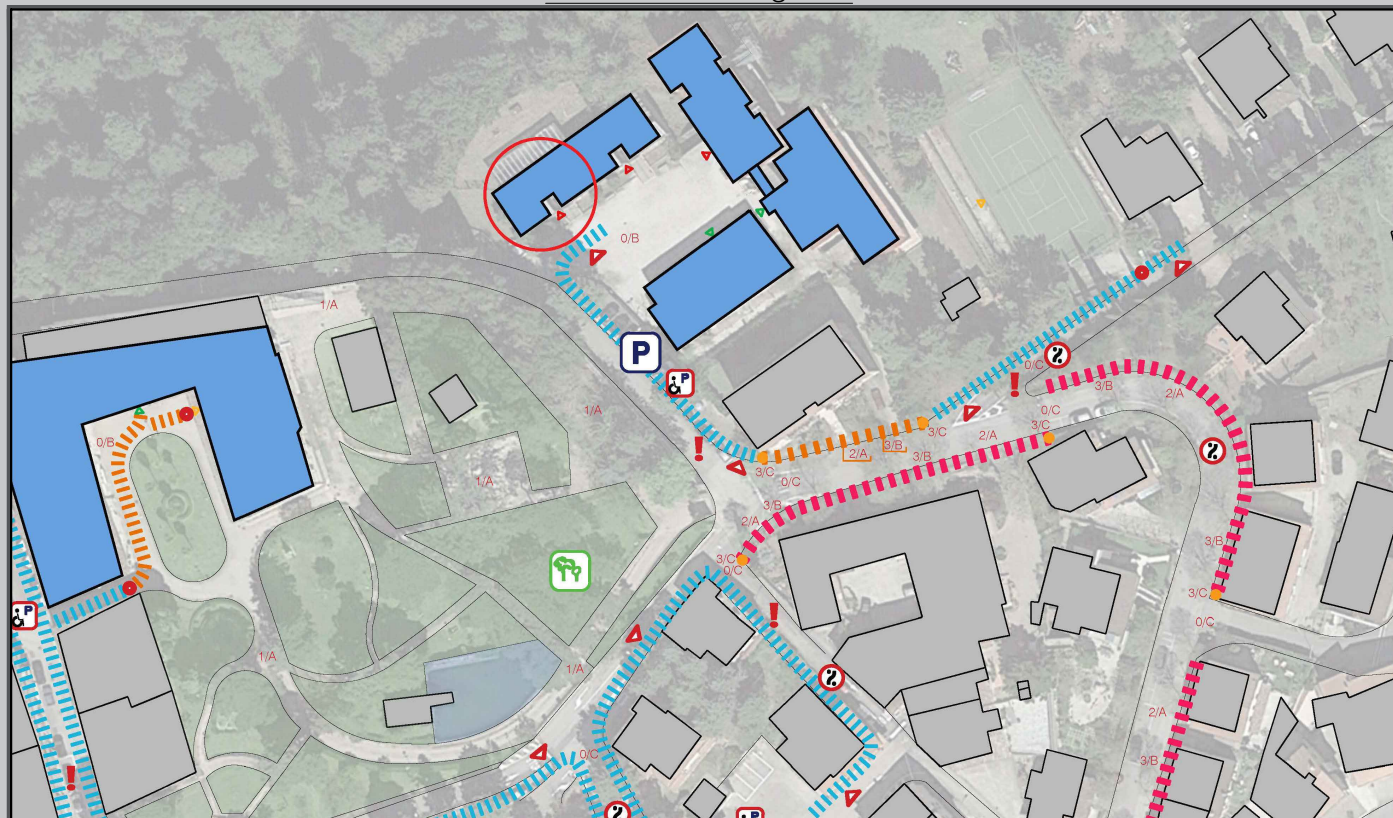

Documentazione Fotografica

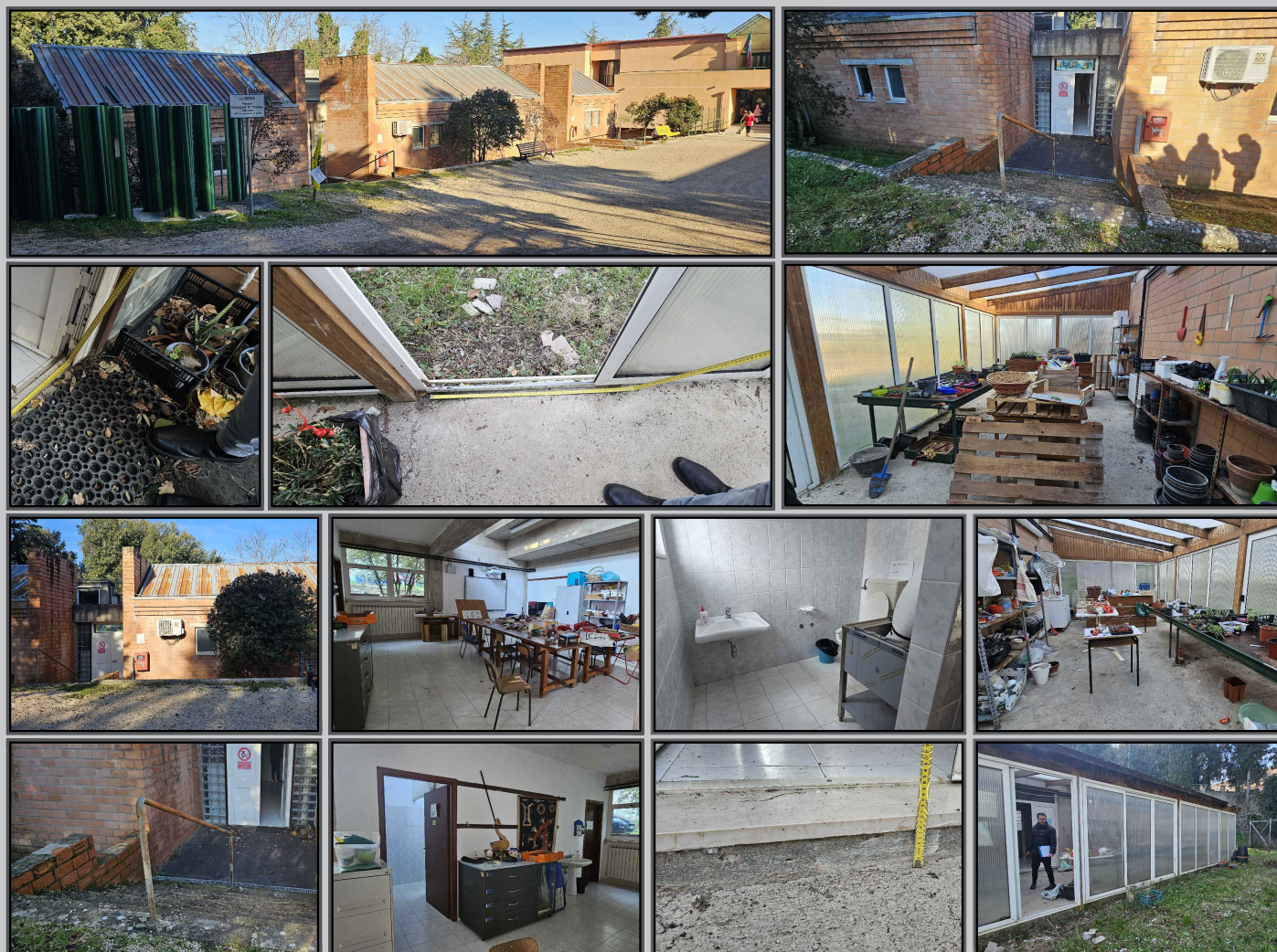



SCHEDA DI RILIEVO E VALUTAZIONE DELL'ACCESSIBILITA' 1-A "PARCO COMUNALE VILLA FAINA"



11



Destinazione:

Parco Pubblico

Struttura :

Parco Comunale Villa Faina

-

S.A.

Viale Vittorio Veneto

Centro Storico

E.A.Group

21/12/2023

Indirizzo

Gruppo rilievo

Data Rilievo



NON PRESENTE

RAGGIUNGIBILE



ACCESSIBILITA' SERVIZI IGIENICI

RAGGIUNGIBILITA' RISPETTO AL PARCHEGGIO o ad altra NODALITA' DI TRASPORTO



ACCESSIBILE CON ACCOMPAGNATORE NECESSARIO



ACCESSIBILE CON ACCOMPAGNATORE NECESSARIO



5_NESSUN AUSILIO PRESENTE

GIUDIZIO SINTETICO DI ACCESSIBILITA' PER PERSONE SU SEDIA A RUOTE

GIUDIZIO SINTETICO DI ACCESSIBILITA' PER PERSONE CIECHE

AUSILI PER PERSONE SORDE

Parcheggio non riservato > strada asfaltata > Ingresso e percorsi del parco in materiale sciolto non stabilizzato

1 Ubicazione Posti Auto Riservati.

Non sono presenti posti riservati per utenti in condizioni di disabilità nelle vicinanze dalla struttura. Le aree di parcheggio non riservate, descritte nella scheda, si trovano in Viale Gorizia e Viale Vittorio Veneto

1/B

2 Tipologia Parcheggio

3 Collegamento Parcheggio - Percorso

4 Tipologia Percorso/i

- Posto Riservato
 Garage Convenzionato
 Riservato In Area Parcheggio
 Non Riservato In Area Parcheggio 0/C

- Complanare
 Raccordato
 Non Raccordato 2/A

- A Raso
 Senza Marciapiede 2/A

5 Larghezza Min. Percorso

6 Pavimentazione

7 Dislivelli Sul Percorso

8 Pendenze Affaticanti

9 Ostacoli

- < Cm. 90
 > Cm. 90 Cm. 2/B

- Non Continua
 Continua
 Non Sconnessa
 Sconnessa
 Mancante 0/B

- Dislivelli Inferiori O Uguali A Cm.
 Dislivelli > Cm. 2,5
 Dislivelli < Cm. 2,5 2/B

- Non Presenti
 Lievi
 Accentuate 2/B

- Presenti
 Non Presenti 2/B

10 Tip. Ingresso - Pensiline

11 Altezza Dislivello Di Ingresso

12 Superamento Dislivello Di Ingresso

13 Ampiezza Aperture/a

- 3/A
 3/A

- Dislivello Su
 Infisso Cm.
 Cm. Numero
 Gradini. 3/A

- Gradino Elevatore Verticale
 Ascensore Struttura Ad Un Unico Livello
 Scala
 Rampa
 Servoscala 3/A

- Cm.
 Cm. 3/B

14 Caratteristica Porte Di Ingresso

15 Altezza Cltof. Campanello

15/a Campanello Per Chiamata

- Anta Unica Con Apertura Esterna
 Anta Unica Con Apertura Interna
 Doppia Anta Con Apertura Esterna
 Doppia Anta Con Apertura Interna
 Apertura Automatica
 Con Bussola
 Girevole
 A Volonta' 3/B

- < 40
 40 - 140 Cm.
 > 40

- 15/b Corrimano Rampa O Scala Esterna

16 Localizzazione Funzione

18 Larghezze Minime Dei Passaggi Interni

19 Dislivelli Interni

- 17 Valutazione Fruibilita' Interna

- Cm.
 Ampiezza Minima Passaggi Interni : < Cm 90 > Cm 90

- Dislivelli Inferiori O Uguali cm 2,5
 Dislivelli > Cm 2,5 Raccordati
 Dislivelli > Cm 2,5 Non Raccordati

21 Collegamenti - Interni

22 Altezza Bancone Info:

- Gradino Scala Servoscala Struttura Ad Un Unico Livello
 Ascensore Rampa Elevatore Verticale

- Cm. < 80 80 - 90 90 - 100 > 100

22/a Percorsi Tattili

22/b Percorsi Tattili Tipologia

22/c Stalli Di Sosta

- Presenti Non Presenti

- Loges Altro ...

- Presenti Non Presenti Altro ...

23 Localizzazione Ascensore

24 Ascensore: Dimensioni

25 Altezza Pulsantiera

26 Segnaletica Per Non Vedenti Su Puls.

- Piano Rialzato
 Piano Abbassato
 Piano Rialzato Raccordato
 Piano Terra
 Piano Primo Ecc.

- Larghezza Cm:
 Profondità Cm:
 Ampiezza Porta:

- < 40
 40 - 140
 > 140
 Cm.

- Non Presente
 Segnaletica Braille
 Segnaletica Sonora
 Segnaletica Braille E Sonora

27/1 Pavimentazione Scala E Rampa Interna - Presenza E Tipologia Corrimano

-

29 Raggiungibilità

30 Larghezze Minime Dei Passaggi Interni

31 Presenza Di Ausili

- Non Presente
 Raggiungibile
 Raggiungibile Con Difficoltà
 Non Raggiungibile

- Ampiezza Minima Porte Interne Cm:
 Ampiezza Minima Passaggi Interni: < Cm 90 ≥ Cm 90

- Presenti Non Presenti
 32 Accessibilità Del Servizio Igienico

Bagni

Riferimenti Cartografici

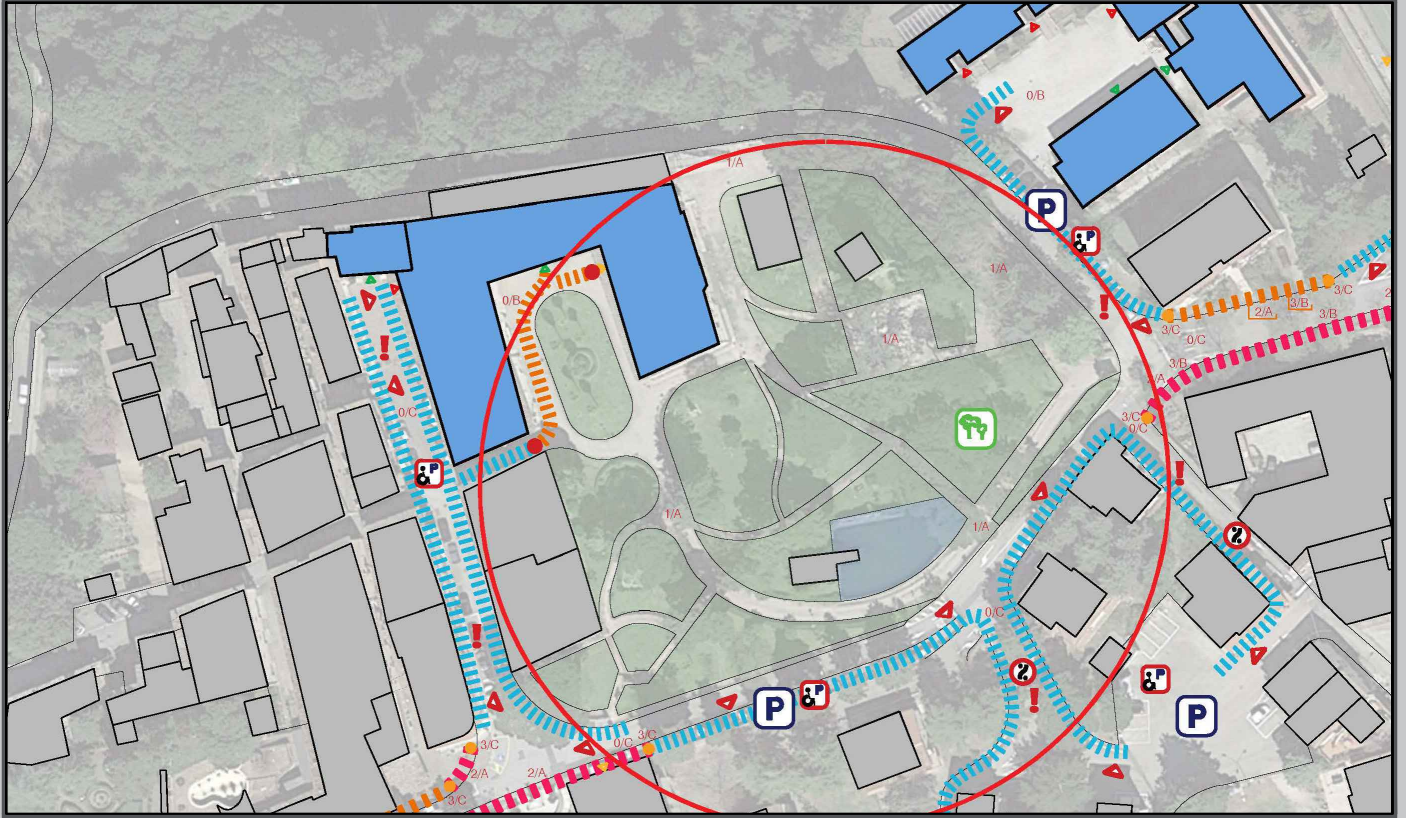

Documentazione Fotografica





SCHEDA DI RILIEVO E VALUTAZIONE DELL'ACCESSIBILITA' 2-A "CIMITERO DI SAN VENANZO"



12



Destinazione:

Cimitero

Struttura :

Cimitero di San Venanzo

-

S.A.

B.V.Rotecastello

Centro Storico

E.A.Group

21/12/2023

Indirizzo

Gruppo rilievo

Data Rilievo



NON RILEVATO

RAGGIUNGIBILE



ACCESSIBILITA' SERVIZI IGIENICI

RAGGIUNGIBILITA' RISPETTO AL PARCHEGGIO o ad altra NODALITA' DI TRASPORTO



ACCESSIBILE CON ACCOMPAGNATORE NECESSARIO



ACCESSIBILE CON ACCOMPAGNATORE NECESSARIO



5_NESSUN AUSILIO PRESENTE

GIUDIZIO SINTETICO DI ACCESSIBILITA' PER PERSONE SU SEDIA A RUOTE

GIUDIZIO SINTETICO DI ACCESSIBILITA' PER PERSONE CIECHE

AUSILI PER PERSONE SORDE

Parcheggio non riservato > ingresso e piazzale in materiale sciolto non stabilizzato > Percorsi in materiale sciolto non stabilizzato

Spazio Esterno

1 Ubicazione Posti Auto Riservati.

Non sono presenti posti riservati per utenti in condizioni di disabilità nelle vicinanze dalla struttura. Le aree di parcheggio non riservate, descritte nella scheda, si trovano nei pressi dell'ingresso

1/B

2 Tipologia Parcheggio

3 Collegamento Parcheggio - Percorso

4 Tipologia Percorso/i

- Posto Riservato
 Garage Convenzionato
 Riservato In Area Parcheggio
 Non Riservato In Area Parcheggio 0/C

- Complanare
 Raccordato
 Non Raccordato 2/A

A Raso

Senza Marciapiede 2/A

5 Larghezza Min. Percorso

6 Pavimentazione

7 Dislivelli Sul Percorso

8 Pendenze Affaticanti

9 Ostacoli

- < Cm. 90
 > Cm. 90 Cm. 2/B

- Non Continua
 Continua
 Non Sconnessa
 Sconnessa
 Mancante 0/B

- Dislivelli Inferiori O Uguali A Cm.
 Dislivelli > Cm. 2,5
 Dislivelli < Cm. 2,5 2/B

- Non Presenti
 Lievi
 Accentuate 2/B

- Presenti
 Non Presenti 2/B

Accesso Edificio

10 Tip. Ingresso - Pensiline

11 Altezza Dislivello Di Ingresso

12 Superamento Dislivello Di Ingresso

13 Ampiezza Aperture/a

Principale 3/A

Dislivello Su Infisso Cm.

- Gradino
 Ascensore
 Scala
 Rampa
 Servoscala
 Elevatore Verticale
 Struttura Ad Un Unico Livello 3/A

Cm.
Cm.

Non Presente 3/A

Cm. Numero Gradini. 3/A

14 Caratteristica Porte Di Ingresso

15 Altezza Cltof. Campanello

15/a Campanello Per Chiamata

- Anta Unica Con Apertura Esterna
 Anta Unica Con Apertura Interna
 Doppia Anta Con Apertura Esterna
 Doppia Anta Con Apertura Interna
 Apertura Automatica
 Con Bussola
 Girevole
 A Volonta' 3/B

- < 40
 40 - 140 Cm.
 > 40

15/b Corrimano Rampa O Scala Esterna

Spazio Interno

16 Localizzazione Funzione

18 Larghezze Minime Dei Passaggi Interni

19 Dislivelli Interni

1 Livello 4/A

Cm.

- Dislivelli Inferiori O Uguali cm 2,5
 Dislivelli > Cm 2,5 Raccordati
 Dislivelli > Cm 2,5 Non Raccordati 4/B

17 Valutazione Fruibilita' Interna

Buona 0/D

Ampiezza Minima Passaggi Interni : < Cm 90 > Cm 90 4/B

21 Collegamenti - Interni

22 Altezza Bancone Info:

- Gradino
 Ascensore
 Scala
 Rampa
 Servoscala
 Elevatore Verticale
 Struttura Ad Un Unico Livello

Cm. < 80 80 - 90 90 - 100 > 100

22/a Percorsi Tattili

22/b Percorsi Tattili Tipologia

22/c Stalli Di Sosta

- Presenti
 Non Presenti 4/A

- Loges
 Altro ... 4/A

- Presenti
 Non Presenti
 Altro ...

23 Localizzazione Ascensore

24 Ascensore: Dimensioni

25 Altezza Pulsantiera

26 Segnaletica Per Non Vedenti Su Puls.

- Piano Rialzato
 Piano Abbassato
 Piano Rialzato Raccordato
 Piano Terra
 Piano Primo Ecc. 0/D

Larghezza Cm:
Profondità Cm:
Ampiezza Porta: 0/D

- < 40
 40 - 140
 > 140
 Cm. 0/D

- Non Presente
 Segnaletica Braille
 Segnaletica Sonora
 Segnaletica Braille E Sonora 0/D

27/1 Pavimentazione Scala E Rampa Interna - Presenza E Tipologia Corrimano

Bagni

29 Raggiungibilità

30 Larghezze Minime Dei Passaggi Interni

31 Presenza Di Ausili 4/E

- Non Presente
 Raggiungibile
 Raggiungibile Con Difficoltà
 Non Raggiungibile 4/E

Ampiezza Minima Porte Interne Cm:
Ampiezza Minima Passaggi Interni: < Cm 90 ≥ Cm 90 4/E

- Presenti
 Non Presenti

32 Accessibilità Del Servizio Igienico

Non Rilevato

Riferimenti Cartografici

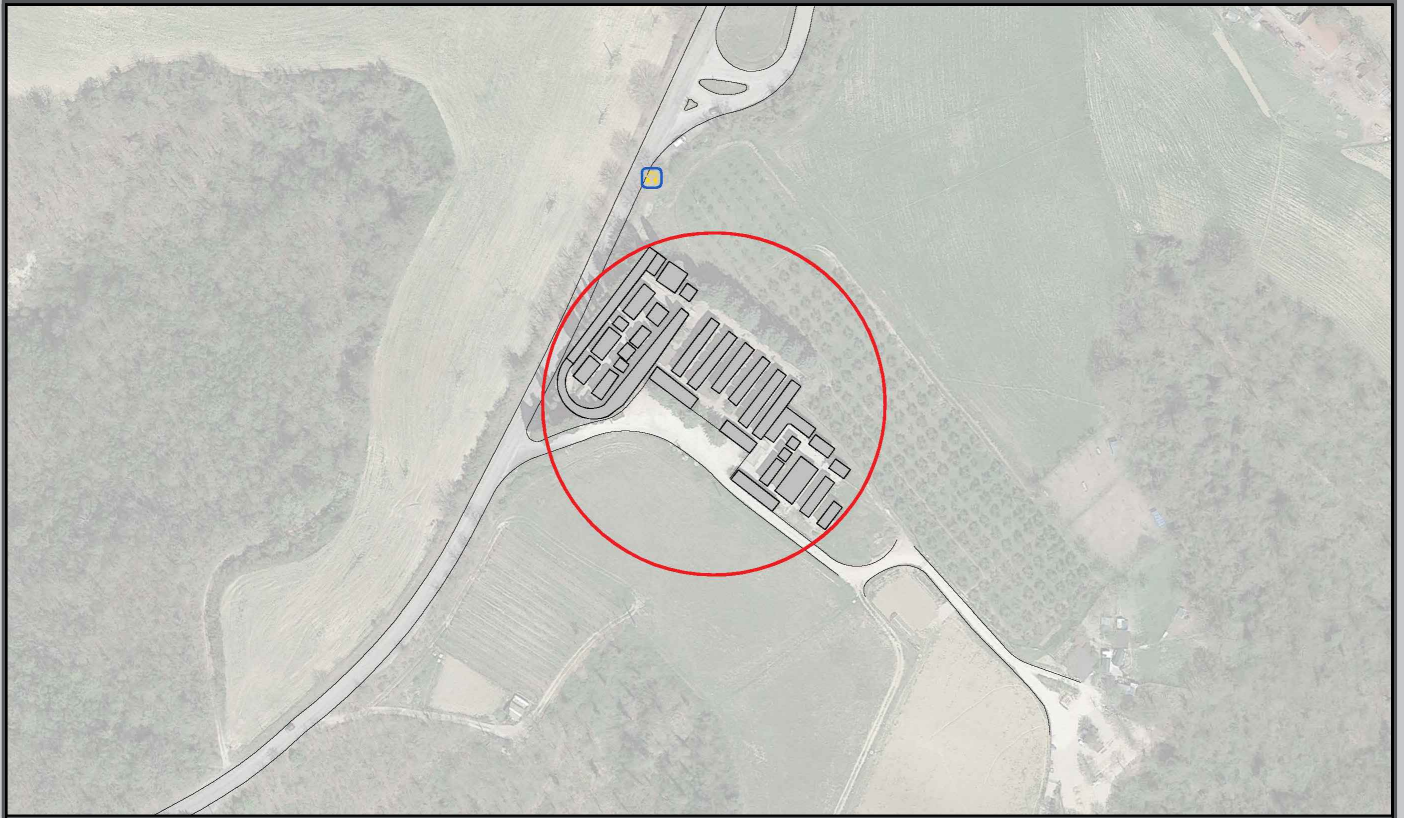

Documentazione Fotografica

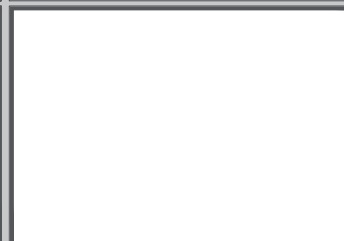
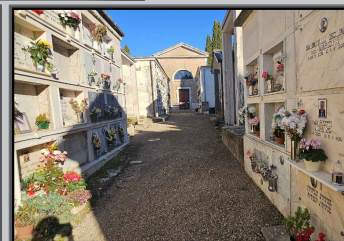
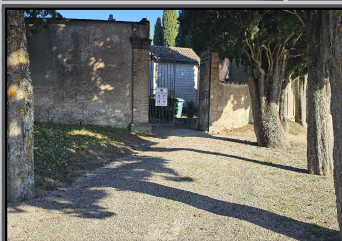
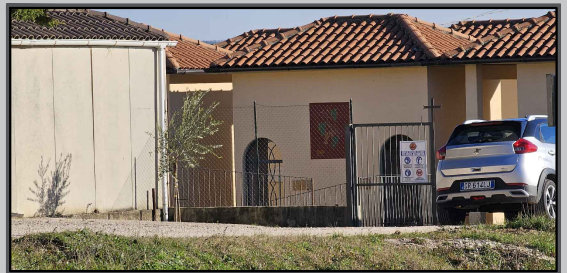
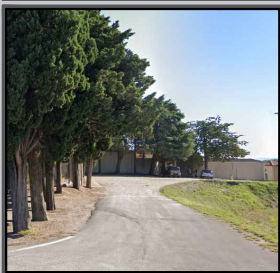



**SCHEDA DI RILIEVO E VALUTAZIONE
DELL'ACCESSIBILITA' 3-A
"CAMPO SPORTIVO
POLIFUNZIONALE DI SAN VENANZO"**



13



Destinazione:

Struttura Sportiva

Struttura :

Campo Polifunzionale di San Venanzo

-

S.A.

Via della Corta

Centro Storico

E.A.Group

21/12/2023

Indirizzo

Gruppo rilievo

Data Rilievo



NON PRESENTE

RAGGIUNGIBILE



ACCESSIBILITA' SERVIZI IGIENICI

RAGGIUNGIBILITA' RISPETTO AL PARCHEGGIO o ad altra NODALITA' DI TRASPORTO



NON ACCESSIBILE

ACCESSIBILE CON
ACCOMPAGNATORE NECESSARIO

5_NESSUN AUSILIO PRESENTE

GIUDIZIO SINTETICO DI ACCESSIBILITA'
PER PERSONE SU SEDIA A RUOTEGIUDIZIO SINTETICO DI ACCESSIBILITA'
PER PERSONE CIECHE

AUSILI PER PERSONE SORDE

Parcheggio non riservato distante > strada strada senza marciapiede asfaltata con forte pendenza > piazzale di ingresso in materiale sciolto non stabilizzato > ingresso al campo con gradino di 10 cm

Spazio Esterno

1 Ubicazione Posti Auto Riservati.

Non sono presenti posti riservati per utenti in condizioni di disabilità nelle vicinanze dalla struttura. Le aree di parcheggio non riservate, descritte nella scheda, si trovano in Viale Vittorio Veneto

1/B

2 Tipologia Parcheggio

3 Collegamento Parcheggio - Percorso

4 Tipologia Percorso/i

- Posto Riservato
 Garage Convenzionato
 Riservato In Area Parcheggio
 Non Riservato In Area Parcheggio 0/C

- Complanare
 Raccordato
 Non Raccordato 2/A

A Raso

Senza Marciapiede 2/A

5 Larghezza Min. Percorso

6 Pavimentazione

7 Dislivelli Sul Percorso

8 Pendenze Affaticanti

9 Ostacoli

- < Cm. 90
 > Cm. 90 Cm. 2/B

- Non Continua
 Continua
 Non Sconnessa
 Sconnessa
 Mancante 0/B

- Dislivelli Inferiori O Uguali A Cm.
 Dislivelli > Cm. 2,5
 Dislivelli < Cm. 2,5 2/B

- Non Presenti
 Lievi
 Accentuate 2/B

- Presenti
 Non Presenti 2/B

Accesso Edificio

10 Tip. Ingresso - Pensiline

11 Altezza Dislivello Di Ingresso

12 Superamento Dislivello Di Ingresso

13 Ampiezza Aperture/a

Principale 3/A

Dislivello Su
 Infisso Cm.

- Gradino
 Ascensore
 Scala
 Rampa
 Servoscala
 Elevatore Verticale
 Struttura Ad Un Unico Livello 3/A

Cm.
 Cm. 3/B

Non Presente 3/A

Cm. Numero
 Gradini. 3/A

14 Caratteristica Porte Di Ingresso

15 Altezza Cltof. Campanello

15/a Campanello Per Chiamata

- Anta Unica Con Apertura Esterna
 Anta Unica Con Apertura Interna
 Doppia Anta Con Apertura Esterna
 Doppia Anta Con Apertura Interna
 Apertura Automatica
 Con Bussola
 Girevole
 A Volonta' 3/B

- < 40
 40 - 140 Cm.
 > 40

15/b Corrimano Rampa O Scala Esterna

Spazio Interno

16 Localizzazione Funzione

18 Larghezze Minime Dei Passaggi Interni

19 Dislivelli Interni

17 Valutazione Fruibilita' Interna

Cm.
 Ampiezza Minima
 Passaggi Interni : < Cm 90 > Cm 90

- Dislivelli Inferiori O Uguali cm 2,5
 Dislivelli > Cm 2,5 Raccordati
 Dislivelli > Cm 2,5 Non Raccordati

21 Collegamenti - Interni

22 Altezza Bancone Info:

- Gradino Scala Servoscala Struttura Ad Un Unico Livello
 Ascensore Rampa Elevatore Verticale

Cm. < 80 80 - 90 90 - 100 > 100

22/a Percorsi Tattili

22/b Percorsi Tattili Tipologia

22/c Stalli Di Sosta

- Presenti Non Presenti

- Loges Altro ...

- Presenti Non Presenti Altro ...

23 Localizzazione Ascensore

24 Ascensore: Dimensioni

25 Altezza Pulsantiera

26 Segnaletica Per Non Vedenti Su Puls.

- Piano Rialzato
 Piano Abbassato
 Piano Rialzato Raccordato
 Piano Terra
 Piano Primo Ecc.

Larghezza Cm:
 Profondità Cm:
 Ampiezza Porta:

- < 40
 40 - 140
 > 140
 Cm.

- Non Presente
 Segnaletica Braille
 Segnaletica Sonora
 Segnaletica Braille E Sonora

27/1 Pavimentazione Scala E Rampa Interna - Presenza E Tipologia Corrimano

Bagni

29 Raggiungibilità

30 Larghezze Minime Dei Passaggi Interni

31 Presenza Di Ausili

- Non Presente
 Raggiungibile
 Raggiungibile Con Difficoltà
 Non Raggiungibile

Ampiezza Minima
 Porte Interne Cm:
 Ampiezza Minima
 Passaggi Interni: < Cm 90 ≥ Cm 90

- Presenti Non Presenti

32 Accessibilità Del Servizio Igienico

Riferimenti Cartografici

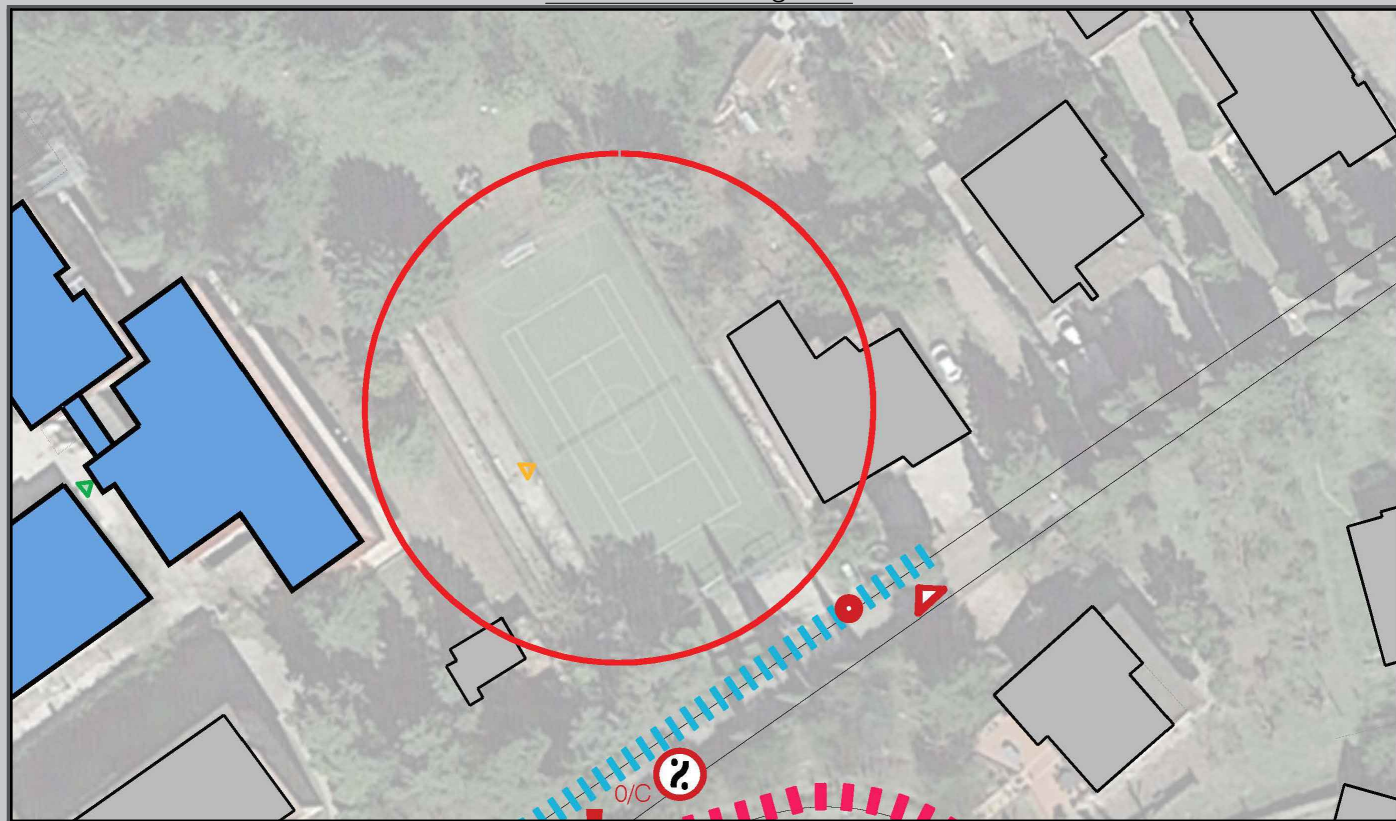

Documentazione Fotografica





SCHEDA DI RILIEVO E VALUTAZIONE DELL'ACCESSIBILITA' 4-A "PIAZZALE GIUSEPPE DI MATTEO COMPLESSO SCOLASTICO"

	14	Destinazione: Piazzale		S.A.
		Struttura :		

Piazzale Giuseppe di Matteo	Centro Storico	E.A.Group	21/12/2023
Indirizzo		Gruppo rilievo	Data Rilievo

	NON ACCESSIBILE	RAGGIUNGIBILE	
--	------------------------	----------------------	--

ACCESSIBILITA' SERVIZI IGIENICI RAGGIUNGIBILITA' RISPETTO AL PARCHEGGIO o ad altra NODALITA' DI TRASPORTO

	ACCESSIBILE CON ACCOMPAGNATORE NECESSARIO		ACCESSIBILE CON ACCOMPAGNATORE NECESSARIO		5_NESSUN AUSILIO PRESENTE
--	---	--	---	--	----------------------------------

GIUDIZIO SINTETICO DI ACCESSIBILITA' PER PERSONE SU SEDIA A RUOTE GIUDIZIO SINTETICO DI ACCESSIBILITA' PER PERSONE CIECHE AUSILI PER PERSONE SORDE

Parcheggio non riservato > strada e piazzale di ingresso in materiale sciolto non stabilizzato

1 Ubicazione Posti Auto Riservati. **Non sono presenti posti riservati per utenti in condizioni di disabilità nelle vicinanze dalla struttura. Le aree di parcheggio non riservate, descritte nella scheda, si trovano in Viale Gorizia** 1/B

Spazio Esterno	2 Tipologia Parcheggio	3 Collegamento Parcheggio - Percorso	4 Tipologia Percorso/i
	<input type="checkbox"/> Posto Riservato <input type="checkbox"/> Garage Convenzionato <input type="checkbox"/> Riservato In Area Parcheggio <input checked="" type="checkbox"/> Non Riservato In Area Parcheggio 0/C	<input type="checkbox"/> Complanare <input checked="" type="checkbox"/> Raccordato <input type="checkbox"/> Non Raccordato	A Raso Senza Marciapiede 2/A

Spazio Esterno	5 Larghezza Min. Percorso	6 Pavimentazione	7 Dislivelli Sul Percorso	8 Pendenze Affaticanti	9 Ostacoli
	<input type="checkbox"/> < Cm. 90 <input checked="" type="checkbox"/> > Cm. 90 Cm. <input type="text"/> 2/B	<input type="checkbox"/> Non Continua <input type="checkbox"/> Continua <input type="checkbox"/> Non Sconnessa <input checked="" type="checkbox"/> Sconnessa <input type="checkbox"/> Mancante 0/B	<input type="checkbox"/> Dislivelli Inferiori O Uguali A Cm. <input type="checkbox"/> Dislivelli > Cm. 2,5 <input checked="" type="checkbox"/> Dislivelli < Cm. 2,5 2/B	<input checked="" type="checkbox"/> Non Presenti <input type="checkbox"/> Lievi <input type="checkbox"/> Accentuate 2/B	<input type="checkbox"/> Presenti <input checked="" type="checkbox"/> Non Presenti 2/B

Accesso Edificio	10 Tip. Ingresso - Pensiline	11 Altezza Dislivello Di Ingresso	12 Superamento Dislivello Di Ingresso	13 Ampiezza Aperture/a
	<input type="text"/>	Dislivello Su <input type="text"/> Infisso Cm. <input type="text"/> Cm. <input type="text"/> Numero Gradini. <input type="text"/>	<input type="checkbox"/> Gradino <input type="checkbox"/> Ascensore <input type="checkbox"/> Scala <input type="checkbox"/> Rampa <input type="checkbox"/> Servoscala <input type="checkbox"/> Elevatore Verticale <input type="checkbox"/> Struttura Ad Un Unico Livello	Cm. <input type="text"/> Cm. <input type="text"/>

Accesso Edificio	14 Caratteristica Porte Di Ingresso	15 Altezza Cltof. Campanello	15/a Campanello Per Chiamata
	<input type="checkbox"/> Anta Unica Con Apertura Esterna <input type="checkbox"/> Anta Unica Con Apertura Interna <input type="checkbox"/> Doppia Anta Con Apertura Esterna <input type="checkbox"/> Doppia Anta Con Apertura Interna <input type="checkbox"/> Apertura Automatica <input type="checkbox"/> Con Bussola <input type="checkbox"/> Girevole <input type="checkbox"/> A Volonta'	<input type="checkbox"/> < 40 <input type="checkbox"/> 40 - 140 Cm. <input type="text"/> <input type="checkbox"/> > 40	<input type="text"/> 15/b Corrimano Rampa O Scala Esterna <input type="text"/>

Spazio Interno	16 Localizzazione Funzione	18 Larghezze Minime Dei Passaggi Interni	19 Dislivelli Interni
	<input type="text"/>	Cm. <input type="text"/> Ampiezza Minima Passaggi Interni : <input type="checkbox"/> < Cm 90 <input type="checkbox"/> > Cm 90	<input type="checkbox"/> Dislivelli Inferiori O Uguali cm 2,5 <input type="checkbox"/> Dislivelli > Cm 2,5 Raccordati <input type="checkbox"/> Dislivelli > Cm 2,5 Non Raccordati

Spazio Interno	21 Collegamenti - Interni	22 Altezza Bancone Info:
	<input type="checkbox"/> Gradino <input type="checkbox"/> Ascensore <input type="checkbox"/> Scala <input type="checkbox"/> Rampa <input type="checkbox"/> Servoscala <input type="checkbox"/> Elevatore Verticale <input type="checkbox"/> Struttura Ad Un Unico Livello	Cm. <input type="text"/> <input type="checkbox"/> < 80 <input type="checkbox"/> 80 - 90 <input type="checkbox"/> 90 - 100 <input type="checkbox"/> > 100

Spazio Interno	22/a Percorsi Tattili	22/b Percorsi Tattili Tipologia	22/c Stalli Di Sosta
	<input type="checkbox"/> Presenti <input type="checkbox"/> Non Presenti	<input type="checkbox"/> Loges <input type="checkbox"/> Altro ...	<input type="checkbox"/> Presenti <input type="checkbox"/> Non Presenti <input type="checkbox"/> Altro ...

Spazio Interno	23 Localizzazione Ascensore	24 Ascensore: Dimensioni	25 Altezza Pulsantiera	26 Segnaletica Per Non Vedenti Su Puls.
	<input type="checkbox"/> Piano Rialzato <input type="checkbox"/> Piano Abbassato <input type="checkbox"/> Piano Rialzato Raccordato <input type="checkbox"/> Piano Terra <input type="checkbox"/> Piano Primo Ecc.	Larghezza Cm: <input type="text"/> Profondità Cm: <input type="text"/> Ampiezza Porta: <input type="text"/>	<input type="checkbox"/> < 40 <input type="checkbox"/> 40 - 140 <input type="checkbox"/> > 140 Cm. <input type="text"/>	<input type="checkbox"/> Non Presente <input type="checkbox"/> Segnaletica Braille <input type="checkbox"/> Segnaletica Sonora <input type="checkbox"/> Segnaletica Braille E Sonora

27/1 Pavimentazione Scala E Rampa Interna - Presenza E Tipologia Corrimano	<input type="text"/>	<input type="text"/>	<input type="text"/>
--	----------------------	----------------------	----------------------

Bagni	29 Raggiungibilità	30 Larghezze Minime Dei Passaggi Interni	31 Presenza Di Ausili
	<input type="checkbox"/> Non Presente <input type="checkbox"/> Raggiungibile <input type="checkbox"/> Raggiungibile Con Difficoltà <input type="checkbox"/> Non Raggiungibile	Ampiezza Minima Porte Interne Cm: <input type="text"/> Ampiezza Minima Passaggi Interni: <input type="checkbox"/> < Cm 90 <input type="checkbox"/> ≥ Cm 90	<input type="checkbox"/> Presenti <input type="checkbox"/> Non Presenti

32 Accessibilità Del Servizio Igienico	<input type="text"/>
--	----------------------

Riferimenti Cartografici

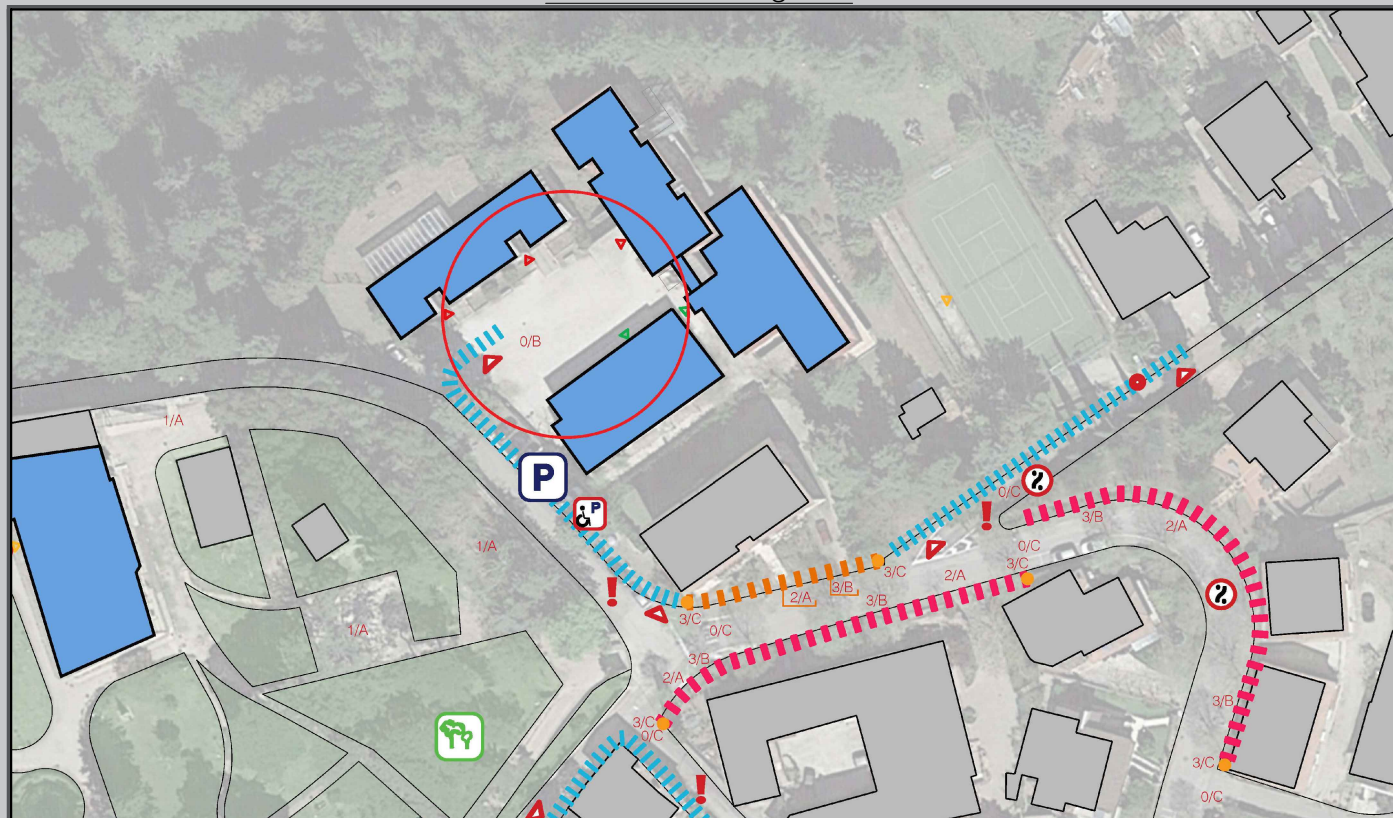

Documentazione Fotografica

